



CONFERÊNCIA – DOCUMENTOS PARA HABILITAÇÃO

Processo Administrativo nº: 28.387 / 2024	Pregão nº: 90.011 / 2025	Objeto: REGISTRO DE PREÇOS para futura e eventual AQUISIÇÃO, sob demanda, de Equipos de Seringas para Bomba de Infusão, para atender a necessidade do Hospital Municipal Raul Sertã e Hospital Maternidade Dr. Mário Dutra de Castro, pelo período de 01 (um)		
Pregão: () I () II (x) III	Data do Pregão: 13 / 08 / 2025			
Empresa Licitante: SICAFLA COMERCIO DE PRODUTOS FARMACEUTICOS LTDA		CNPJ Nº: 03.828.079/0001-31		
DOCUMENTOS		SITUAÇÃO	VALIDADE	OBSERVAÇÕES
(X)	SICAF			
(X)	TCU / CEIS			
(X)	PROPOSTA READEQUADA			
(X)	CONTRATO SOCIAL (CONSOLIDADO)			
(X)	DOCUMENTOS SÓCIOS			
(X)	CNPJ	(X) ATIVO () INATIVO		
(X)	INSCRIÇÃO ESTADUAL			
(X)	INSCRIÇÃO MUNICIPAL			
(X)	CND FEDERAL / UNIÃO / INSS	() NEGATIVA (X) POSITIVA C/E NEGATIVA () POSITIVA	29/12/2025 () VENCIDA	
(X)	CND MUNICIPAL / DÍVIDA ÁTIVA	(X) NEGATIVA () POSITIVA C/E NEGATIVA () POSITIVA	20/11/2025 () VENCIDA	
(X)	CND ESTADUAL / DÍVIDA ÁTIVA	(X) NEGATIVA () POSITIVA C/E NEGATIVA () POSITIVA	29/12/2025 () VENCIDA	
(X)	CRF FGTS	(X) NEGATIVA () POSITIVA C/E NEGATIVA () POSITIVA	02/09/2025 () VENCIDA	
(X)	CND (TRABALHISTA)	(X) NEGATIVA () POSITIVA C/E NEGATIVA () POSITIVA	29/12/2025 () VENCIDA	
(X)	FALÊNCIA E CONCORDATA	(X) NADA CONSTA () CONSTA		
()	DECLARAÇÃO CARTÓRIOS			
(X)	BALANÇO 23/24			
(X)	ATESTADO CAPACITAÇÃO TÉCNICA	(X) ATENDE () NÃO ATENDE		
(X)	AF / AFE ANVISA			
(X)	LICENÇA SANITÁRIA		30/04/2026 () VENCIDA	
(X)	DECLARAÇÃO ME /EPP (ANEXO V)			
()	OUTROS DOCUMENTOS			
(X)	DECLARAÇÃO UNIFICADA (ANEXO IV)			
Após a análise dos documentos a empresa foi: () DESCLASSIFICADA (X) HABILITADA () INABILITADA				

Nova Friburgo, 22 de AGOSTO de 2025.

Assinatura do(a) Pregoeiro (a)	Assinatura do Apoio	Assinatura do Apoio
--------------------------------	---------------------	---------------------



Sistema de Cadastramento Unificado de Fornecedores - SICAF

Declaração

Declaramos para os fins exigidos na legislação, conforme documentação registrada no SICAF, que a situação do fornecedor no momento é a seguinte:

Dados do Fornecedor

CNPJ: 03.828.079/0001-31 DUNS®: 906040670
Razão Social: SICAFLA COMERCIO DE PRODUTOS FARMACEUTICOS LTDA
Nome Fantasia:
Situação do Fornecedor: Credenciado Data de Vencimento do Cadastro: 06/03/2026
Natureza Jurídica: SOCIEDADE EMPRESÁRIA LIMITADA
MEI: Não
Porte da Empresa: Empresa de Pequeno

Ocorrências e Impedimentos

Ocorrência: Nada Consta
Impedimento de Licitar: Nada Consta
Ocorrências Impeditivas indiretas: Nada Consta
Vínculo com "Serviço Público": Nada Consta

Níveis cadastrados:

Automática: a certidão foi obtida através de integração direta com o sistema emissor. Manual: a certidão foi inserida manualmente pelo fornecedor.

I - Credenciamento

II - Habilitação Jurídica

III - Regularidade Fiscal e Trabalhista Federal

Receita Federal e PGFN	Validade:	29/12/2025	Automática
FGTS	Validade:	02/09/2025	Automática
Trabalhista (http://www.tst.jus.br/certidao)	Validade:	03/02/2026	Automática

IV - Regularidade Fiscal Estadual/Distrital e Municipal

Receita Estadual/Distrital	Validade:	09/10/2025
Receita Municipal	Validade:	30/09/2025

V - Qualificação Técnica

VI - Qualificação Econômico-Financeira

Validade: 30/06/2026



Sistema de Cadastramento Unificado de Fornecedores - SICAF

Relatório de Ocorrências Ativas

Dados do Fornecedor

CNPJ: 03.828.079/0001-31 DUNS®: 906040670
Razão Social: SICAFLA COMERCIO DE PRODUTOS FARMACEUTICOS LTDA
Nome Fantasia:
Situação do Fornecedor: Credenciado

Ocorrência 1:

Tipo Ocorrência: Impedimento de Licitar e Contratar - Lei nº 10.520/02, art. 7ª
Motivo: Recusa em celebrar contrato
UASG Sancionadora: 927956 - FUNDO MUNICIPAL DE SAUDE DE VALENCA - RJ
Âmbito da Sanção: Município
Prazo: Determinado
Prazo Inicial: 27/06/2023 Prazo Final: 27/06/2024
Número do Processo: 23584/2022
Descrição/Justificativa: Descumprimento total do contrato

Ocorrência 2:

Tipo Ocorrência: Impedimento de Licitar e Contratar - Lei nº 10.520/02, art. 7ª
Motivo: Recusa em celebrar contrato
UASG Sancionadora: 926850 - FUNDO MUNICIPAL DE SAÚDE DE VOLTA REDONDA-RJ
Âmbito da Sanção: Município
Prazo: Determinado
Prazo Inicial: 14/04/2023 Prazo Final: 14/01/2024
Número do Processo: 3608/2022 Número do Contrato: 348/2022
Descrição/Justificativa: Recusa em assinar a ata de registro de preços nº348/2022 contrato conforme cláusula 17.6 do edital do P.E 112/2022



Sistema de Cadastramento Unificado de Fornecedores - SICAF

Relatório de Sócio / Administrador

Dados do Fornecedor

CNPJ: 03.828.079/0001-31 DUNS®: 906040670
Razão Social: SICAFLA COMERCIO DE PRODUTOS FARMACEUTICOS LTDA
Nome Fantasia:
Situação do Fornecedor: Credenciado

Sócios / Administradores

Dados do Sócio/Administrador 1

CPF: 013.445.377-82 Participação Societária: 100,00%
Nome: ANDRE LUIS DE TORRES
Número do Documento: 0315760769 Órgão Expedidor: DETRAN RJ
Data de Expedição: 04/09/2018 Data de Nascimento: 07/03/1972
Filiação Materna: MARIA DA CONCEICAO VIEIRA TORRES
Estado Civil: Solteiro(a)
CEP: 21.670-350
Endereço: RUA JOAO DE SOUZA CARVALHO, 184 - GUADALUPE
Município / UF: Rio de Janeiro / Rio de Janeiro
Telefone: (21) 33592475
E-mail: lic@sicafla.com.br



Sistema de Cadastramento Unificado de Fornecedores - SICAF

Relatório de Empresas do Sócio / Administrador

Dados do Sócio / Administrador

CPF: 013.445.377-82
Nome: ANDRE LUIS DE TORRES

Fornecedores dos quais é sócio/administrador

CNPJ	Razão Social	Nome Fantasia	Participação Societária
03.828.079/0001-31	SICAFLA COMERCIO DE PRODUTOS FARMACEUTICOS LTDA	-	100,00%



TRIBUNAL DE CONTAS DA UNIÃO

Consulta Consolidada de Pessoa Jurídica

Este relatório tem por objetivo apresentar os resultados consolidados de consultas eletrônicas realizadas diretamente nos bancos de dados dos respectivos cadastros. A responsabilidade pela veracidade do resultado da consulta é do Órgão gestor de cada cadastro consultado. A informação relativa à razão social da Pessoa Jurídica é extraída do Cadastro Nacional da Pessoa Jurídica, mantido pela Receita Federal do Brasil.

Consulta realizada em: 13/08/2025 10:44:25

Informações da Pessoa Jurídica:

Razão Social: **SICAFLA COMERCIO DE PRODUTOS FARMACEUTICOS LTDA**
CNPJ: **03.828.079/0001-31**

Resultados da Consulta Eletrônica:

Órgão Gestor: **TCU**
Cadastro: **Licitantes Inidôneos**
Resultado da consulta: **Nada Consta**

Para acessar a certidão original no portal do órgão gestor, clique [AQUI](#).

Órgão Gestor: **CNJ**
Cadastro: **CNIA - Cadastro Nacional de Condenações Cíveis por Ato de Improbidade Administrativa e Inelegibilidade**
Resultado da consulta: **Nada Consta**

Para acessar a certidão original no portal do órgão gestor, clique [AQUI](#).

Órgão Gestor: **Portal da Transparência**
Cadastro: **Cadastro Nacional de Empresas Inidôneas e Suspensas**
Resultado da consulta: **Nada Consta**

Para acessar a certidão original no portal do órgão gestor, clique [AQUI](#).

Órgão Gestor: **Portal da Transparência**
Cadastro: **CNEP - Cadastro Nacional de Empresas Punidas**
Resultado da consulta: **Nada Consta**

Para acessar a certidão original no portal do órgão gestor, clique [AQUI](#).

Obs: A consulta consolidada de pessoa jurídica visa atender aos princípios de simplificação e racionalização de serviços públicos digitais. Fundamento legal: Lei nº 12.965, de 23 de abril de 2014, Lei nº 13.460, de 26 de junho de 2017, Lei nº 13.726, de 8 de outubro de 2018, Decreto nº 8.638 de 15, de janeiro de 2016.

A
PREFEITURA MUNICIPAL DE NOVA FRIBURGO
EDITAL DE PREGÃO ELETRÔNICO Nº 90.011/2025
PROCESSO ADMINISTRATIVO Nº 28.387/2024
MODALIDADE: PREGÃO ELETRÔNICO
TIPO: MENOR PREÇO GLOBAL POR LOTE
OBJETO: REGISTRO DE PREÇOS para futura e eventual AQUISIÇÃO, sob demanda, de Equipos de Seringas para Bomba de Infusão, para atender a necessidade do Hospital Municipal Raul Sertã e Hospital Maternidade Dr. Mário Dutra de Castro, pelo período de 01 (um) ano.

PROPOSTA DE PREÇO

A empresa Sicafla Comércio de Produtos Farmaceuticos LTDA, estabelecida na Avenida Padre Roser, nº 42 - Sala 916, 917 e 918 - Vila da Penha - Rio de Janeiro, RJ - CEP 21.220-560, inscrita no CNPJ sob nº 03.828.079/0001-31, neste ato representada por Andre Luis de Torres, Sócio Administrado, RG 08.798.421-7, CPF 013.445.377-82, residente à Rua Francisco Bacuri, nº 104 - Guadalupe - Rio de Janeiro, RJ - CEP.: 21.660-350, vem por meio desta, apresentar Proposta de Preços ao Edital de Pregão Eletrônico nº 90.011/2025, em epígrafe, que tem por objeto o REGISTRO DE PREÇOS para futura e eventual AQUISIÇÃO, sob demanda, de Equipos de Seringas para Bomba de Infusão, para atender a necessidade do Hospital Municipal Raul Sertã e Hospital Maternidade Dr. Mário Dutra de Castro, pelo período de 01 (um) ano, conforme segue:

ITEM	CATMAT	ESPECIFICAÇÃO	U/C	QTDE	VALOR UNITARIO	VALOR TOTAL	VALOR POR EXTENSO	REGISTRO	MARCA / FABRICANTE
LOTE 02									
4	610237	Equipo PARA BOMBA DE INFUSÃO, PARA ADMINISTRAÇÃO DE NUTRIÇÃO ENTERAL, adaptável a dieta com ponta cruz, tubo ou extremidades coloridas na cor ROXA; com diâmetro externo da extremidade terminal maior que 4 mm no ponto de conexão com a sonda, que não possibilite conexão em dispositivos de acesso endovenoso; macrogotas, câmara gotejadora flexível. Tubo extensor COM 2 METROS (NO MÍNIMO), com roldana reguladora de fluxo. Deve POSSUIR DISPOSITIVO DE SEGURANÇA (trava/clamp) para evitar fluxo livre da solução. Material resistente, que propicie fluxo e manuseio seguro, ajuste seguro aos dispositivos de infusão. Atóxico, apirogênico, biocompatível, ESTÉRIL, uso único. Embalagem individual resistente com abertura e transferência asséptica, identificação do produto, validade e lote de fácil visualização e registro na Anvisa/MS. Deve ser compatível com a bomba de infusão fornecida em regime de comodato.	Unid	18.240	R\$ 16,47	R\$ 300.412,80	VALOR UNITÁRIO = dezesseis reais e quarenta e sete centavos VALOR TOTAL = trezentos mil quatrocentos e doze reais e oitenta centavos	RG BOMBA APLLIX: 80145110162 RG EQUIPO EASY BAG: 80145110170	FRESENIUS EASY BAG
TOTAL LOTE 02			R\$	300.412,80	Trezentos Mil, Quatrocentos e Doze Reais e Oitenta centavos				
LOTE 03									
5	459690	Extensor EQUIPO, aplicação para perfusão, material PVC cristal, COMPRIMENTO MÍNIMO 120 cm, tipo pinça corta fluxo, tipo conector luer lock macho e luer fêmea com tampas rosqueáveis, estéril e descartável. Embalagem individual resistente com abertura em pétala asséptica, contendo a identificação do produto, lote e validade de fácil visualização e registro na Anvisa/MS. Devem ser compatíveis com as seringas (itens 08 e 09) para bomba de infusão fornecida em regime de comodato.	Unid	2.400	R\$ 3,00	R\$ 7.200,00	VALOR UNITÁRIO = três reais VALOR TOTAL = sete mil e duzentos reais	RG : 80286000042	BIOSANI
6	459690	Equipo extensor neonatal (perfusor de 20 cm) para uso em bomba de seringa com tubo em PVC de diâmetro reduzido com 20 cm, e volume de preenchimento Priming de 6ml, terminação luer fêmea numa extremidade luer de macho com rosca luer look na outra extremidade esterilização Eto. Compatível com a bomba de infusora de seringa que deverá ser entregue em regime de comodato.	Unid	13.440	R\$ 3,00	R\$ 40.320,00	VALOR UNITÁRIO = três reais VALOR TOTAL = quarenta mil trezentos e vinte reais	RG : 80286000042	BIOSANI

Matriz (Rio de Janeiro, RJ)
Avenida Padre Roser, 42 – Salas 916, 917 e 918 – Vila da Penha – CEP.: 21.220-560
CNPJ: 03.828.079/0001-31
I.E.: 79.912.190 I.M.: 0279958-8

Filial 1 (Serra, ES)
Avenida Talma Rodrigues Ribeiro, 147 – Galpão 2, Setor a/b/c/d/e – Portal de Jacaraípe – CEP.: 29.173-795
CNPJ: 03.828.079/0002-12
I.E.: 083760776 I.M.: 4721437

Filial 2 (São João de Meriti, RJ)
Rodovia Presidente Dutra, 5901 – Km 9, Galpão 1 e 2, Conj. Comercial 20 – Centro – CEP.: 25.510-000
CNPJ: 03.828.079/0003-01
I.E.: 14.855.696 I.M.: 65888

Tel.: (21) 99508-1748

E-mail: lic@sicafla.com.br ou sicaflafarma@gmail.com



SICAFLA COMÉRCIO DE PRODUTOS FARMACÊUTICOS LTDA

7	457516	Extensor EQUIPO (neonatal), aplicação para perfusão, material PVC cristal, COMPRIMENTO MÍNIMO 20 cm, tipo pinça corta fluxo, tipo conector luer lock macho e luer fêmea com tampas, estéril e descartável. Embalagem individual resistente com abertura em pétala asséptica, contendo a identificação do produto, lote e validade de fácil visualização e registro na Anvisa/MS. Devem ser compatíveis com as seringas (itens 08 e 09) para bomba de infusão fornecida em regime de comodato.	Unid	3.920	R\$2,49	R\$9.760,80	VALOR UNITÁRIO = dois reais e quarenta e nove centavos VALOR TOTAL = nove mil setecentos e sessenta reais e oitenta centavos	RG : 80286000042	BIOSANI
8	439645	Seringa estéril descartável 20 ml. Embalagem individual resistente com abertura em pétala asséptica, contendo a identificação do produto, lote e validade de fácil visualização e registro na Anvisa/MS. Deve ser compatível com a bomba de infusão fornecida em regime de comodato.	Unid	8.820	R\$10,43	R\$91.992,60	VALOR UNITÁRIO = dez reais e quarenta e três centavos VALOR TOTAL = noventa e um mil novecentos e noventa e dois reais e sessenta centavos	RG BOMBA INJECTOMAT AGILIA: 80145110159 RG SERINGA SR PUMP: 80026180059	SR PUMP
9	439646	Seringa estéril descartável 50 ml. Embalagem individual resistente com abertura em pétala asséptica, contendo a identificação do produto, lote e validade de fácil visualização e registro na Anvisa/MS. Deve ser compatível com a bomba de infusão fornecida em regime de comodato.	Unid	10.188	R\$13,47	R\$137.232,36	VALOR UNITÁRIO = treze reais e quarenta e sete centavos VALOR TOTAL = cento e trinta e sete mil duzentos e trinta e dois reais e trinta e seis centavos	RG BOMBA INJECTOMAT AGILIA: 80145110159 RG SERINGA SR PUMP: 80026180059	SR PUMP
TOTAL LOTE 03			R\$286.505,76	Duzentos e Oitenta e Seis Mil, Quinhentos e Cinco Reais e Setenta e Seis centavos					
LOTE 04									
10	371700	Dispositivo de transferência de soluções - dispositivo para irrigação interna, com uma ponta perfurante padrão ISO e com protetor, na extremidade da outra ponta, dois orifícios de irrigação, único canal para fluxo do líquido e pega ergonômica para manipulação, com conexão Luer Lock (fêmea), permite a retirada da solução através de uma seringa, embalagem individual, abertura em pétala. Esterilização ETO.Referência: Transofix.	Unid	9.600	R\$0,98	R\$9.408,00	VALOR UNITÁRIO = noventa e oito centavos VALOR TOTAL = nove mil quatrocentos e oito reais	RG: 80286000043	BIOSANI
TOTAL LOTE 04			R\$9.408,00	Nove Mil, Quatrocentos e Oito Reais					
TOTAL (LOTE 02 + LOTE 03 + LOTE 04)			R\$596.326,56	Quinhentos e Noventa e Seis Mil, Trezentos e Vinte e Seis Reais e Cinquenta e Seis centavos					

Dados Bancários
Banco: Santander
Agência: 3724
Conta Corrente: 13004439-6

A validade desta proposta é de 90 (noventa) dias corridos, contados da data da abertura da sessão pública de PREGÃO ELETRÔNICO.
A apresentação da proposta implicará na plena aceitação das condições estabelecidas neste edital e seus anexos.



Rio de Janeiro, 13 de agosto de 2025.

ANDRE LUIS DE TORRES:01344537782
Assinado de forma digital por ANDRE LUIS DE TORRES:01344537782
Dados: 2025.08.13 14:18:16 -03'00'
SICAFLA COMERCIO DE PRODUTOS FARMACEUTICOS LTDA
André Luis de Torres
Sócio-Administrador
CPF: 013.445.377-82

Matriz (Rio de Janeiro, RJ)
Avenida Padre Roser, 42 – Salas 916, 917 e 918 – Vila da Penha – CEP.: 21.220-560
CNPJ: 03.828.079/0001-31
I.E.: 79.912.190 I.M.: 0279958-8

Filial 1 (Serra, ES)
Avenida Talma Rodrigues Ribeiro, 147 – Galpão 2, Setor a/b/c/d/e – Portal de Jacaraípe – CEP.: 29.173-795
CNPJ: 03.828.079/0002-12
I.E.: 083760776 I.M.: 4721437

Filial 2 (São João de Meriti, RJ)
Rodovia Presidente Dutra, 5901 – Km 9, Galpão 1 e 2, Conj. Comercial 20 – Centro – CEP.: 25.510-000
CNPJ: 03.828.079/0003-01
I.E.: 14.855.696 I.M.: 65888

Tel.: (21) 99508-1748

E-mail: lic@sicafla.com.br ou sicaflafarma@gmail.com

NIRE (DA SEDE OU DA FILIAL QUANDO A SEDE FOR EM OUTRA UF)

33.6.0073469-0

Tipo Jurídico

Sociedade empresária limitada

Porte Empresarial

Microempresa

Nome

SICAFLA COMERCIO DE PRODUTOS FARMACEUTICOS LTDA

Código Ato

Eventos

002

Cód	Qtde.	Descrição do Ato / Evento
021	1	Alteração / Alteração de Dados (Exceto Nome Empresarial)
023	1	Alteração / Abertura de Filial na UF da Sede
XXX	XX	XXXXXXXXXXXXXXXXXXXXXXXXXXXXXXXXXXXXXXXXXXXXXXXXXXXX
XXX	XX	XXXXXXXXXXXXXXXXXXXXXXXXXXXXXXXXXXXXXXXXXXXXXXXXXXXX
XXX	XX	XXXXXXXXXXXXXXXXXXXXXXXXXXXXXXXXXXXXXXXXXXXXXXXXXXXX

CERTIFICO O DEFERIMENTO POR JORGE PORTELA SOB O NÚMERO E DATA ABAIXO:

NIRE / Arquivamento	CNPJ	Endereço / Endereço completo no exterior	Bairro	Município	Estado
00006351406	03.828.079/0001-31	Avenida Padre Roser 00042	Vila da Penha	Rio de Janeiro	RJ
33901958015	03.828.079/0003-01	Rodovia PRESIDENTE DUTRA 5901	CENTRO	São João de Meriti	RJ
XXXXXXXXXX	XX.XXX.XXX/XXXX-XX	XXXXXXXXXXXXXXXXXXXXXXXXXXXX	XXXXXXXXXXXXXXXXXXXX	XXXXXXXXXX	XX
XXXXXXXXXX	XX.XXX.XXX/XXXX-XX	XXXXXXXXXXXXXXXXXXXXXXXXXXXX	XXXXXXXXXXXXXXXXXXXX	XXXXXXXXXX	XX
XXXXXXXXXX	XX.XXX.XXX/XXXX-XX	XXXXXXXXXXXXXXXXXXXXXXXXXXXX	XXXXXXXXXXXXXXXXXXXX	XXXXXXXXXX	XX
XXXXXXXXXX	XX.XXX.XXX/XXXX-XX	XXXXXXXXXXXXXXXXXXXXXXXXXXXX	XXXXXXXXXXXXXXXXXXXX	XXXXXXXXXX	XX
XXXXXXXXXX	XX.XXX.XXX/XXXX-XX	XXXXXXXXXXXXXXXXXXXXXXXXXXXX	XXXXXXXXXXXXXXXXXXXX	XXXXXXXXXX	XX
XXXXXXXXXX	XX.XXX.XXX/XXXX-XX	XXXXXXXXXXXXXXXXXXXXXXXXXXXX	XXXXXXXXXXXXXXXXXXXX	XXXXXXXXXX	XX
XXXXXXXXXX	XX.XXX.XXX/XXXX-XX	XXXXXXXXXXXXXXXXXXXXXXXXXXXX	XXXXXXXXXXXXXXXXXXXX	XXXXXXXXXX	XX
XXXXXXXXXX	XX.XXX.XXX/XXXX-XX	XXXXXXXXXXXXXXXXXXXXXXXXXXXX	XXXXXXXXXXXXXXXXXXXX	XXXXXXXXXX	XX
XXXXXXXXXX	XX.XXX.XXX/XXXX-XX	XXXXXXXXXXXXXXXXXXXXXXXXXXXX	XXXXXXXXXXXXXXXXXXXX	XXXXXXXXXX	XX
XXXXXXXXXX	XX.XXX.XXX/XXXX-XX	XXXXXXXXXXXXXXXXXXXXXXXXXXXX	XXXXXXXXXXXXXXXXXXXX	XXXXXXXXXX	XX
XXXXXXXXXX	XX.XXX.XXX/XXXX-XX	XXXXXXXXXXXXXXXXXXXXXXXXXXXX	XXXXXXXXXXXXXXXXXXXX	XXXXXXXXXX	XX
XXXXXXXXXX	XX.XXX.XXX/XXXX-XX	XXXXXXXXXXXXXXXXXXXXXXXXXXXX	XXXXXXXXXXXXXXXXXXXX	XXXXXXXXXX	XX
XXXXXXXXXX	XX.XXX.XXX/XXXX-XX	XXXXXXXXXXXXXXXXXXXXXXXXXXXX	XXXXXXXXXXXXXXXXXXXX	XXXXXXXXXX	XX
XXXXXXXXXX	XX.XXX.XXX/XXXX-XX	XXXXXXXXXXXXXXXXXXXXXXXXXXXX	XXXXXXXXXXXXXXXXXXXX	XXXXXXXXXX	XX
XXXXXXXXXX	XX.XXX.XXX/XXXX-XX	XXXXXXXXXXXXXXXXXXXXXXXXXXXX	XXXXXXXXXXXXXXXXXXXX	XXXXXXXXXX	XX
XXXXXXXXXX	XX.XXX.XXX/XXXX-XX	XXXXXXXXXXXXXXXXXXXXXXXXXXXX	XXXXXXXXXXXXXXXXXXXX	XXXXXXXXXX	XX
XXXXXXXXXX	XX.XXX.XXX/XXXX-XX	XXXXXXXXXXXXXXXXXXXXXXXXXXXX	XXXXXXXXXXXXXXXXXXXX	XXXXXXXXXX	XX
XXXXXXXXXX	XX.XXX.XXX/XXXX-XX	XXXXXXXXXXXXXXXXXXXXXXXXXXXX	XXXXXXXXXXXXXXXXXXXX	XXXXXXXXXX	XX
XXXXXXXXXX	XX.XXX.XXX/XXXX-XX	XXXXXXXXXXXXXXXXXXXXXXXXXXXX	XXXXXXXXXXXXXXXXXXXX	XXXXXXXXXX	XX



Gabriel Oliveira de Souza Voi
SECRETÁRIO GERAL

Deferido em 18/07/2024 e arquivado em 19/07/2024

Nº de Páginas Capa Nº Páginas

6

1/1

Observação:

Junta Comercial do Estado do Rio de Janeiro

Empresa: SICAFLA COMERCIO DE PRODUTOS FARMACEUTICOS LTDA

NIRE: 336.0073469-0 Protocolo: 2024/00602234-4 Data do protocolo: 18/07/2024

CERTIFICO O ARQUIVAMENTO em 19/07/2024 SOB O NÚMERO 00006351406, 33901958015 e demais constantes do termo de autenticação.

Autenticação: CC9C635C52904584D58039DF79834F4355D5BC12F771D857299A4987B8EB8064

Para validar o documento acesse <https://www.jucerja.rj.gov.br/servicos/chanceladigital>, informe o nº de protocolo.



NIRE (DA SEDE OU DA FILIAL QUANDO A SEDE FOR EM OUTRA UF)

33.6.0073469-0

Tipo Jurídico

Sociedade empresária limitada

Porte Empresarial

Microempresa

Nº do Protocolo

2024/00602234-4

18/07/2024 11:58:58

JUCERJA

Último arquivamento:

00005821094 - 12/12/2022

NIRE: 33.6.0073469-0

SICAFLA COMERCIO DE PRODUTOS FARMACEUTICOS LTDA

Boleto(s): 104791343

Hash: A13264E2-8A0E-41CD-96B3-C2EC9EC5E66E

Orgão	Calculado	Pago
Junta	469,00	469,00
DREI	0,00	0,00

REQUERIMENTO

Ilmo Sr. Presidente da Junta Comercial do Estado do Rio de Janeiro

SICAFLA COMERCIO DE PRODUTOS FARMACEUTICOS LTDA

requer a v. sa o deferimento do seguinte ato:

Código do Ato

002

Código Evento	Qtde.	Descrição do ato / Descrição do evento
021	1	Alteração / Alteração de Dados (Exceto Nome Empresarial)
023	1	Alteração / Abertura de Filial na UF da Sede
XXX	XXX	XXXXXXXXXXXXXXXXXXXXXXXXXXXXXXXXXXXXXXXXXXXXXXXXXXXXXXXXXXXXXXXXXXXXXXXXXXXX
XXX	XXX	XXXXXXXXXXXXXXXXXXXXXXXXXXXXXXXXXXXXXXXXXXXXXXXXXXXXXXXXXXXXXXXXXXXXXXXXXXXX
XXX	XXX	XXXXXXXXXXXXXXXXXXXXXXXXXXXXXXXXXXXXXXXXXXXXXXXXXXXXXXXXXXXXXXXXXXXXXXXXXXXX

Requerente

Nome:	Andre Luiz Aniceto de Mattos
Assinatura:	ASSINADO DIGITALMENTE O Requerente DECLARA, sob sua responsabilidade pessoal, sem prejuízo das sanções administrativas, cíveis e penais, a veracidade dos documentos e assinaturas apresentados no presente processo
Telefone de contato:	2132715061
E-mail:	proservicerio@hotmail.com
Tipo de documento:	Digital
Data de criação:	18/07/2024
Data da 1ª entrada:	

Rio de Janeiro

Local

18/07/2024

Data



2024/00602234-4

Junta Comercial do Estado do Rio de Janeiro

Empresa: SICAFLA COMERCIO DE PRODUTOS FARMACEUTICOS LTDA

NIRE: 336.0073469-0 Protocolo: 2024/00602234-4 Data do protocolo: 18/07/2024

CERTIFICO O ARQUIVAMENTO em 19/07/2024 SOB O NÚMERO 00006351406, 33901958015 e demais constantes do termo de autenticação.

Autenticação: CC9C635C52904584D58039DF79834F4355D5BC12F771D857299A4987B8EB8064

Para validar o documento acesse <https://www.jucerja.rj.gov.br/servicos/chanceladigital>, informe o nº de protocolo.





COMÉRCIO DE PRODUTOS FARMACEUTICOS LTDA

6ª ALTERAÇÃO CONTRATUAL DA SOCIEDADE
"SICAFLA COMÉRCIO DE PRODUTOS FARMACÊUTICOS LTDA"

Pelo presente instrumento particular e na melhor forma de direito, eu, ANDRÉ LUIS DE TORRES, brasileiro, solteiro, empresário, nascido em 07/03/1972, filho de Adilson Paiva de Torres e Maria da Conceição Vieira Torres, residente e domiciliado na Rua Francisco Bacuri, nº 104, Guadalupe, Rio de Janeiro - RJ, CEP 21660-350, portador da Carteira de Identidade nº 00315760769 - Detran/RJ expedida em 04/09/2018 e CPF nº 013.445.377-82, único sócio da sociedade limitada denominada "SICAFLA COMÉRCIO DE PRODUTOS FARMACÊUTICOS LTDA", estabelecida inicialmente na Rua Oliva Maia, nº 81, Aptº 101, Madureira, Rio de Janeiro - RJ, CEP 21.370-030, inscrita no CNPJ 03.828.079/0001-31, e com filial na Avenida Talma Rodrigues Ribeiro, nº 147, Galpão 02, Módulos A/B/C/D/E, Sala 38, Portal de Jacaraípe, Serra - ES, CEP 29.173-795, inscrita no CNPJ 03.828.079/0002-12, cujo contrato social encontra-se arquivado na JUCERJA sob o nº 33206497005 em 15/05/2000, e última alteração arquivada sob o nº 4021731 em 25/02/2021, resolvo promover a seguinte alteração contratual, conforme disposto na Lei 10.406 de 10/01/2002, mediante as cláusulas e condições seguintes:

PRIMEIRA: Abertura de Filial

Decido, nesta data, pela abertura de uma filial da empresa na Rodovia Presidente Dutra, nº 5901, KM 9, Galpão 1 e 2, Conjunto Comercial 20, Centro, São João de Meriti - RJ, CEP 25.510-000.

SEGUNDA: Encerramento da Matriz e Transferência de Sede

Decido, também nesta data, encerrar as atividades da matriz anteriormente estabelecida na Rua Oliva Maia, nº 81, Aptº 101, Madureira, Rio de Janeiro - RJ, CEP 21.370-030. A sede da empresa será transferida para a Avenida Padre Roser, nº 42, Salas 916, 917 e 918, Vila da Penha, Rio de Janeiro - RJ, CEP 21.220-560.

TERCEIRA: Consolidação do Contrato Social

Com as deliberações tomadas e a nova forma que imprimimos ao contrato social, consolidamos o presente instrumento com a seguinte redação:

continua fl. 02

Avenida Padre Roser, nº 42 Salas: 916, 917 e 918 , Vila da Penha CEP: 21.220-560 – Rio de Janeiro – RJ.
TEL.: (21) 99508-1748 E-Mail: lic@sicafla.com.br ou sicaflafarma@gmail.com
CNPJ: 03.828.079/0001-31 IE: 79.912.190 IM: 0279958-8

Junta Comercial do Estado do Rio de Janeiro

Empresa: SICAFLA COMERCIO DE PRODUTOS FARMACEUTICOS LTDA

NIRE: 336.0073469-0 Protocolo: 2024/00602234-4 Data do protocolo: 18/07/2024

CERTIFICO O ARQUIVAMENTO em 19/07/2024 SOB O NÚMERO 00006351406, 33901958015 e demais constantes do termo de autenticação.

Autenticação: CC9C635C52904584D58039DF79834F4355D5BC12F771D857299A4987B8EB8064

Para validar o documento acesse <https://www.jucerja.rj.gov.br/servicos/chanceladigital>, informe o nº de protocolo.





COMÉRCIO DE PRODUTOS FARMACEUTICOS LTDA

continuação fl. 01

CONSOLIDAÇÃO DO CONTRATO SOCIAL

PRIMEIRA: Denominação e Estabelecimento

A sociedade mantém a denominação social de "SICAFLA COMÉRCIO DE PRODUTOS FARMACÊUTICOS LTDA", com sede na Avenida Padre Roser, nº 42, Salas 916, 917 e 918, Vila da Penha, Rio de Janeiro - RJ, CEP 21.220-560, inscrita no CNPJ 03.828.079/0001-31. Além da matriz, possui filiais no seguinte endereço:

- **Filial 1:** Avenida Talma Rodrigues Ribeiro, nº 147, Galpão 02, Módulos A/B/C/D/E, Sala 38, Portal de Jacaraípe, Serra - ES, CEP 29173-795, CNPJ 03.828.079/0002-12;
- **Filial 2:** Rodovia Presidente Dutra, nº 5901, KM 9, Galpão 1 e 2, Conjunto Comercial 20, Centro, São João de Meriti - RJ, CEP 25.510-000.

SEGUNDA: Objetivos Sociais

Os objetivos da sociedade são:

- Comércio atacadista de medicamentos e drogas de uso humano;
- Aluguel de equipamentos científicos, médicos e hospitalares, sem operador;
- Aluguel de material médico;
- Comércio atacadista de instrumentos e materiais para uso médico, cirúrgico, hospitalar e de laboratórios;
- Comércio atacadista de máquinas, aparelhos e equipamentos para uso odonto-médico-hospitalar, partes e peças;
- Comércio atacadista de outras máquinas e equipamentos não especificados anteriormente, partes e peças.

TERCEIRA: Capital Social

O Capital Social é de **R\$ 700.000,00** (Setecentos mil reais), dividido em 700.000 (Setecentas mil) cotas no valor nominal de R\$ 1,00 (Um real) cada uma, totalmente integralizado em moeda corrente do país nesta data. A totalidade das cotas pertence a ANDRÉ LUIS DE TORRES.

QUARTA: Balanço e Distribuição de Lucros

Em 31 de dezembro de cada ano será realizado o levantamento do inventário, balanço patrimonial e balanço de resultado econômico. Os lucros ou prejuízos apurados serão distribuídos a ANDRÉ LUIS DE TORRES ou poderão ser mantidos como reserva.

QUINTA: Administração

A sociedade será administrada e representada, judicial ou extrajudicialmente, exclusivamente por **ANDRÉ LUIS DE TORRES**, dispensado da prestação de caução e vedado de empregar recursos em negócios alheios aos interesses da sociedade.

continua fl. 03

Avenida Padre Roser, nº 42 Salas: 916, 917 e 918 , Vila da Penha CEP: 21.220-560 – Rio de Janeiro – RJ.
TEL.: (21) 99508-1748 E-Mail: lic@sicafla.com.br ou sicaflafarma@gmail.com
CNPJ: 03.828.079/0001-31 IE: 79.912.190 IM: 0279958-8

Junta Comercial do Estado do Rio de Janeiro

Empresa: SICAFLA COMERCIO DE PRODUTOS FARMACEUTICOS LTDA

NIRE: 336.0073469-0 Protocolo: 2024/00602234-4 Data do protocolo: 18/07/2024

CERTIFICO O ARQUIVAMENTO em 19/07/2024 SOB O NÚMERO 00006351406, 33901958015 e demais constantes do termo de autenticação.

Autenticação: CC9C635C52904584D58039DF79834F4355D5BC12F771D857299A4987B8EB8064

Para validar o documento acesse <https://www.jucerja.rj.gov.br/servicos/chanceladigital>, informe o nº de protocolo.





COMÉRCIO DE PRODUTOS FARMACEUTICOS LTDA

continuação fl. 02

SEXTA: Prolabore

ANDRÉ LUIS DE TORRES poderá retirar a título de pró-labore mensal até o máximo permitido pela legislação vigente.

SÉTIMA: Sucessão

Em caso de falecimento, interdição ou impedimento legal de ANDRÉ LUIS DE TORRES, não haverá dissolução da sociedade. Seus haveres serão apurados em balanço e pagos aos herdeiros, sucessores ou representante legal em parcelas mensais, podendo estes, se desejarem, integrar a sociedade.

OITAVA: Declaração do Administrador

O administrador declara estar apto, sob as penas da lei, para exercer suas funções na sociedade.

NONA: Foro

Fica eleito o foro desta cidade para dirimir quaisquer questões decorrentes deste instrumento particular de alteração contratual.
E assim, por estarem justos e contratados, assinam o presente instrumento na presença de duas testemunhas para que surta os devidos efeitos legais.

Rio de Janeiro, 15 de julho de 2024.

ANDRÉ LUIS DE TORRES

Testemunhas:

ANDRE LUIZ ANICETO DE MATTOS
CPF 051.733.267-19
CRC-RJ 117.619/O-5
EXP. 16/06/2014

JUSTINO AUGUSTO ALEIXO NETO
CPF 771.643.347-49
CRC-RJ 080742/O-0
EXP. 05/11/2014

Avenida Padre Roser, nº 42 Salas: 916, 917 e 918 , Vila da Penha CEP: 21.220-560 – Rio de Janeiro – RJ.
TEL.: (21) 99508-1748 E-Mail: lic@sicafla.com.br ou sicaflafarma@gmail.com
CNPJ: 03.828.079/0001-31 IE: 79.912.190 IM: 0279958-8



IDENTIFICAÇÃO DOS ASSINANTES

CERTIFICO QUE O ATO DA SICAFLA COMERCIO DE PRODUTOS FARMACEUTICOS LTDA, NIRE 33.6.0073469-0, PROTOCOLO 2024/00602234-4, ARQUIVADO EM 19/07/2024, SOB O NÚMERO (S) 33901958015 (DEMAIS CONSTANTES NA CAPA), FOI ASSINADO DIGITALMENTE.

CPF/CNPJ	Nome
 051.733.267-19	ANDRE LUIZ ANICETO DE MATTOS

19 de julho de 2024.



Gabriel Oliveira de Souza Voi
Secretário Geral



REPÚBLICA FEDERATIVA DO BRASIL
MINISTÉRIO DA INFRAESTRUTURA
SECRETARIA NACIONAL DE TRÂNSITO



CARTEIRA NACIONAL DE HABILITAÇÃO / DRIVER LICENSE / PERMISO DE CONDUCCIÓN

2 e 1 NOME E SOBRENOME
ANDRE LUIS DE TORRES

1ª HABILITAÇÃO
27/11/1992

3 DATA, LOCAL E UF DE NASCIMENTO
07/03/1972 RIO DE JANEIRO/RJ

4a DATA EMISSÃO
09/10/2023

4b VALIDADE
05/10/2028

ACC

D

4c DOC IDENTIDADE / ORG. EMISSOR / UF
087984217IFPRJ

4d CPF
013.445.377-82

5 Nº REGISTRO
00315760769

9 CAT. HAB
B

NACIONALIDADE
BRASILEIRO

FILIAÇÃO
ADILSON PAIVA DE TORRES

MARIA DA CONCEICAO VIEIRA TORRES

7 ASSINATURA DO PORTADOR

9	10	11	12	9	10	11	12
ACC				D1			
A				BE			
A1				CE			
B		05/10/2028		C1E			
B1				DE			
C				D1E			
C1							

12 OBSERVAÇÕES

A

LOCAL
RIO DE JANEIRO, RJ

MARCUS ANIM
PRESIDENTE DO DETRAN RJ

ASSINATURA DO EMISSOR
88648440825
RJ621381543

RIO DE JANEIRO

VALIDA EM TODO O TERRITÓRIO NACIONAL

2686372600

PROIBIDO PLASTIFICAR

2686372600

<div></div> <div>REPÚBLICA FEDERATIVA DO BRASIL</div> <div>CADASTRO NACIONAL DA PESSOA JURÍDICA</div>		
<div>NÚMERO DE INSCRIÇÃO</div> <div>03.828.079/0001-31</div> <div>MATRIZ</div>	<div>COMPROVANTE DE INSCRIÇÃO E DE SITUAÇÃO</div> <div>CADASTRAL</div>	<div>DATA DE ABERTURA</div> <div>15/05/2000</div>
<div>NOME EMPRESARIAL</div> <div>SICAFLA COMERCIO DE PRODUTOS FARMACEUTICOS LTDA</div>		
<div>TÍTULO DO ESTABELECIMENTO (NOME DE FANTASIA)</div> <div>*****</div>	<div>PORTE</div> <div>EPP</div>	
<div>CÓDIGO E DESCRIÇÃO DA ATIVIDADE ECONÔMICA PRINCIPAL</div> <div>46.44-3-01 - Comércio atacadista de medicamentos e drogas de uso humano</div>		
<div>CÓDIGO E DESCRIÇÃO DAS ATIVIDADES ECONÔMICAS SECUNDÁRIAS</div> <div>77.39-0-02 - Aluguel de equipamentos científicos, médicos e hospitalares, sem operador</div> <div>77.29-2-03 - Aluguel de material médico</div> <div>46.45-1-01 - Comércio atacadista de instrumentos e materiais para uso médico, cirúrgico, hospitalar e de laboratórios</div> <div>46.64-8-00 - Comércio atacadista de máquinas, aparelhos e equipamentos para uso odonto-médico-hospitalar; partes e peças</div> <div>46.69-9-99 - Comércio atacadista de outras máquinas e equipamentos não especificados anteriormente; partes e peças</div>		
<div>CÓDIGO E DESCRIÇÃO DA NATUREZA JURÍDICA</div> <div>206-2 - Sociedade Empresária Limitada</div>		
<div>LOGRADOURO</div> <div>AV PADRE ROSER</div>	<div>NÚMERO</div> <div>00042</div>	<div>COMPLEMENTO</div> <div>SAL 0916 SAL 0917 SAL 0918</div>
<div>CEP</div> <div>21.220-560</div>	<div>BAIRRO/DISTRITO</div> <div>VILA DA PENHA</div>	<div>MUNICÍPIO</div> <div>RIO DE JANEIRO</div>
<div>UF</div> <div>RJ</div>		
<div>ENDEREÇO ELETRÔNICO</div> <div>LIC@SICAFLA.COM.BR</div>	<div>TELEFONE</div> <div>(21) 9508-1748</div>	
<div>ENTE FEDERATIVO RESPONSÁVEL (EFR)</div> <div>*****</div>		
<div>SITUAÇÃO CADASTRAL</div> <div>ATIVA</div>	<div>DATA DA SITUAÇÃO CADASTRAL</div> <div>03/11/2005</div>	
<div>MOTIVO DE SITUAÇÃO CADASTRAL</div>		
<div>SITUAÇÃO ESPECIAL</div> <div>*****</div>	<div>DATA DA SITUAÇÃO ESPECIAL</div> <div>*****</div>	

Aprovado pela Instrução Normativa RFB nº 2.119, de 06 de dezembro de 2022.

Emitido no dia 02/07/2025 às 09:36:29 (data e hora de Brasília).

Página: 1/1



Secretaria de Estado de Fazenda

Sistema Integrado de Cadastro de Contribuintes do ICMS do Estado do Rio de Janeiro

Comprovante de Inscrição e de Situação Cadastral

CNPJ/CPF

03.828.079/0001-31

Inscrição Estadual

79.912.19-0

Data da concessão da inscrição

09/05/2013

Nome empresarial

SICAFLA COMERCIO DE PRODUTOS FARMACEUTICOS LTDA

Título do estabelecimento

Natureza Jurídica

Sociedade Empresária Limitada

Tipo de unidade principal

Unidade Operacional

Regime de apuração

Regime normal de tributação - Confronto débito e crédito

Endereço do estabelecimento

AVENIDA Padre Roser, 00042 SAL 0916 SAL 0917 SAL 0918
VILA DA PENHA - RIO DE JANEIRO RJ 21.220-560

Situação cadastral

Habilitada

Data da situação cadastral

08/09/2015

Atividades econômicas (CNAE)

Principal

46.44-3/01 - COMÉRCIO ATACADISTA DE MEDICAMENTOS E DROGAS DE USO HUMANO

Secundárias

46.45-1/01 - COMÉRCIO ATACADISTA DE INSTRUMENTOS E MATERIAIS PARA USO MÉDICO, CIRÚRGICO, HOSPITALAR E DE LABORATÓRIOS
46.64-8/00 - COMÉRCIO ATACADISTA DE MÁQUINAS, APARELHOS E EQUIPAMENTOS PARA USO ODONTO-MÉDICO-HOSPITALAR; PARTES E PEÇAS
46.69-9/99 - COMÉRCIO ATACADISTA DE OUTRAS MÁQUINAS E EQUIPAMENTOS NÃO ESPECIFICADOS ANTERIORMENTE; PARTES E PEÇAS
77.29-2/03 - ALUGUEL DE MATERIAL MÉDICO
77.39-0/02 - ALUGUEL DE EQUIPAMENTOS CIENTÍFICOS, MÉDICOS E HOSPITALARES, SEM OPERADOR

Unidade de cadastro

AFR 64.12 - Capital

Tipo da Inscrição

Contribuinte Pessoa Jurídica do RJ - obrigatória

Observação

Regime normal desde 01/08/2022. Documentos fiscais emitidos podem gerar crédito.



COMPROVANTE DE INSCRIÇÃO E DE SITUAÇÃO CADASTRAL

NOME OU NOME EMPRESARIAL:	SICAFLA COMERCIO DE PRODUTOS FARMACEUTICOS LTDA
NOME FANTASIA:	-
CPF OU CNPJ:	03.828.079/0001-31
GERÊNCIA DE FISCALIZAÇÃO DO ISS:	CIS-F
GERÊNCIA REGIONAL DE LICENCIAMENTO E FISCALIZAÇÃO:	7
ENDEREÇO COMPLETO:	AVN PADRE ROSER, 42, SAL 0916 SAL 0917 SAL 0918, VILA DA PENHA, 21220-560
SITUAÇÃO CADASTRAL:	ATIVO
DATA DA SITUAÇÃO CADASTRAL:	23/07/2024
ATIVIDADES ECONÔMICAS:	216062 - ALUGUEL DE APARELHOS E UTENS P/USO MED E HOSPTALAR 344010 - PRODUTOS FARMACEUTICOS E MEDICINAIS-COM ATAC 352047 - APARELHOS PARA USO TECNICO E PROFISSIONAL -COM ATAC 352063 - MATERIAL CIRURGICO-COM ATAC 352080 - APAR EQUIP P/USO MEDICO ODONT E HOSPITALAR -COM ATAC 352098 - INSTRUMENTO E MATERIAL ODONTOLOGICO-COM ATAC 352110 - INSTRUMENTO E MATERIAL MEDICO E HOSPITALAR -COM ATAC
RESTRIÇÕES:	VEDADA A ARMAZENAGEM NO LOCAL VEDADOS INCOMODOS E PREJUIZOS A VIZINHANCA VEDADA A CIRCULACAO DE MERCADORIAS NO LOCAL SIMPLES ESCRITORIO

Aprovado pela Resolução SMF Nº 2829 de 09 de dezembro de 2014

Emitido no dia 07/08/2025 às 08:34



MINISTÉRIO DA FAZENDA
Secretaria da Receita Federal do Brasil
Procuradoria-Geral da Fazenda Nacional

**CERTIDÃO POSITIVA COM EFEITOS DE NEGATIVA DE DÉBITOS RELATIVOS AOS TRIBUTOS
FEDERAIS E À DÍVIDA ATIVA DA UNIÃO**

Nome: SICAFLA COMERCIO DE PRODUTOS FARMACEUTICOS LTDA
CNPJ: 03.828.079/0001-31

Ressalvado o direito de a Fazenda Nacional cobrar e inscrever quaisquer dívidas de responsabilidade do sujeito passivo acima identificado que vierem a ser apuradas, é certificado que:

1. constam débitos administrados pela Secretaria da Receita Federal do Brasil (RFB) com exigibilidade suspensa nos termos do art. 151 da Lei nº 5.172, de 25 de outubro de 1966 - Código Tributário Nacional (CTN), ou objeto de decisão judicial que determina sua desconsideração para fins de certificação da regularidade fiscal, ou ainda não vencidos; e
2. não constam inscrições em Dívida Ativa da União (DAU) na Procuradoria-Geral da Fazenda Nacional (PGFN).

Conforme disposto nos arts. 205 e 206 do CTN, este documento tem os mesmos efeitos da certidão negativa.

Esta certidão é válida para o estabelecimento matriz e suas filiais e, no caso de ente federativo, para todos os órgãos e fundos públicos da administração direta a ele vinculados. Refere-se à situação do sujeito passivo no âmbito da RFB e da PGFN e abrange inclusive as contribuições sociais previstas nas alíneas 'a' a 'd' do parágrafo único do art. 11 da Lei nº 8.212, de 24 de julho de 1991.

A aceitação desta certidão está condicionada à verificação de sua autenticidade na Internet, nos endereços <<http://rfb.gov.br>> ou <<http://www.pgfn.gov.br>>.

Certidão emitida gratuitamente com base na Portaria Conjunta RFB/PGFN nº 1.751, de 2/10/2014.

Emitida às 13:26:48 do dia 02/07/2025 <hora e data de Brasília>.

Válida até 29/12/2025.

Código de controle da certidão: **B3F6.0565.19EE.59CE**

Qualquer rasura ou emenda invalidará este documento.



CERTIDÃO NEGATIVA

Ressalvado o direito de o Município do Rio de Janeiro cobrar e inscrever quaisquer dívidas de responsabilidade do sujeito passivo identificado neste documento que vierem a ser apuradas, A PROCURADORIA DA DÍVIDA ATIVA DO MUNICÍPIO DO RIO DE JANEIRO, após analisar o cadastro dos créditos sob sua administração, relativamente a **SICAFLA COMERCIO DE PRODUTOS FARMACEUTOS LTDA**, inscrito(a) no cadastro nacional de pessoas jurídicas - CNPJ sob o nº 03.828.079/0001-31, inscrição municipal nº 0.279.858-8, com endereço no(a) EST PE ROSER, nº 42 - SAL 0916 SAL 0917 SAL 0918 - RJ Cep: 21220-560, certifica que

NÃO FORAM APURADAS INSCRIÇÕES EM DÍVIDA ATIVA

Observações Complementares

Esta certidão compõe-se de 1 folha(s) e é válida por 120 dias, a contar desta data.

Observações

Rio de Janeiro, RJ, 23/07/2025

1. Esta certidão refere-se exclusivamente à situação fiscal do(s) contribuinte(s) acima indicado(s) perante a dívida ativa do Município do Rio de Janeiro.
2. A situação fiscal do(s) contribuinte(s) quanto a créditos não inscritos em dívida ativa deve ser certificada pelos órgãos responsáveis pelas respectivas apurações.
3. Esta certidão poderá ser renovada a partir de 07/11/2025. A certidão de situação fiscal é expedida no prazo de 10 dias, contados da data de seu requerimento perante a Procuradoria da Dívida Ativa. Não são aceitos pedidos de urgência.
4. O requerimento de certidão de situação fiscal perante a Procuradoria da Dívida Ativa pode ser feito pela própria pessoa física ou jurídica interessada, gratuitamente e sem a necessidade de nomeação de procurador.
5. Regularize sua situação fiscal imediatamente: efetue o pagamento ou parcelamento das dívidas apontadas nesta certidão, apresente os comprovantes de pagamento ou de início de parcelamento (originais, inclusive honorários, quando devidos) e obtenha em dois dias úteis sua certidão de situação fiscal regular.
6. O destinatário poderá confirmar a autenticidade desta certidão, informando o número do Código de Controle impresso acima no endereço **daminternet.rio.rj.gov.br**
7. A certidão é válida para matriz e filial(is).

Diogo Henriques Ferreira Mendes
Procurador-Chefe
Procuradoria da Dívida Ativa
Mat. 11/297.773-4



PREFEITURA DA CIDADE DO RIO DE JANEIRO
SECRETARIA MUNICIPAL DE FAZENDA
Coordenadoria do ISS e Taxas

Nº AUTENTICAÇÃO: 9032006284

ÓRGÃO: FP/REC-RIO/CIS/F

CONTROLE: 930772030

VALIDADE: 30/09/2025

CERTIDÃO NEGATIVA DE DÉBITO DO IMPOSTO SOBRE SERVIÇOS DE QUALQUER NATUREZA**Nome:** SICAFLA COMERCIO DE PRODUTOS FARMACEUTICOS LTDA**CNPJ:** 03.828.079/0001-31

A presente certidão, válida para todas as inscrições sediadas no Município do Rio de Janeiro, vinculadas aos oito primeiros dígitos do CNPJ ou CPF acima, serve como prova perante qualquer órgão público ou privado.

Até a presente data, em relação ao contribuinte acima qualificado, não há auto de infração, nota de lançamento, parcelamento, débito confessado em pedido de parcelamento ou nota de débito pendentes do pagamento integral, ou débito escriturado em livro fiscal ou declarado por meio eletrônico, vencidos e não pagos. Fica, entretanto, assegurado ao Município o direito de cobrança de qualquer débito que vier a ser verificado posteriormente, inclusive no que diz respeito às penalidades cabíveis previstas na legislação em vigor.

Certidão emitida pela Internet - Em 27/07/2025 09:48:36

Certidão expedida com base na Resolução SMFP nº 3.390, de 29/11/2024.

Rio de Janeiro, 2 de JULHO de 2025.

Hora: 09:48

OBSERVAÇÕES

I - A autenticidade desta certidão deverá ser confirmada no portal Carioca Digital, no endereço carioca.rio.

II - O presente documento não certifica inexistência de débitos de ISS declarados pelo contribuinte no âmbito do Simples Nacional. Caso o contribuinte seja ou tenha sido optante pelo Simples nos últimos 5 (cinco) anos, a presente certidão deverá ser complementada por certidão de situação fiscal fornecida pela Receita Federal do Brasil.



PROCURADORIA GERAL DO ESTADO

CERTIDÃO NEGATIVA DE DÉBITOS EM DÍVIDA ATIVA

Certifico que, em consulta ao Sistema da Dívida Ativa no dia 02/07/2025, em referência ao pedido 172805/2025, **NÃO CONSTA DÉBITO INSCRITO** em Dívida Ativa para o CPF ou CNPJ informado abaixo:

RAZÃO SOCIAL:

SICAFLA COMERCIO DE PRODUTOS FARMACEUTICOS LTDA

CNPJ:

03.828.079/0001-31

INSCRIÇÃO ESTADUAL:

79.91219.0

A certidão negativa de Dívida Ativa e a certidão negativa de ICMS ou a certidão para não contribuinte do ICMS somente terão validade quando apresentadas em conjunto.

Os dados apresentados nesta certidão baseiam-se em pesquisa realizada a partir do CPF ou CNPJ fornecido no momento da apresentação do requerimento.

Fica ressalvado o direito da Fazenda Estadual de inscrever e cobrar débitos que vierem a ser apurados posteriormente à emissão da presente certidão.

A aceitação desta certidão está condicionada a verificação de sua autenticidade na INTERNET, no endereço: <https://pge.rj.gov.br/divida-ativa/certidao-de-regularidade-fiscal>

CÓDIGO CERTIDÃO: **NC99.5210.716A.0513**

PESQUISA CADASTRAL realizada em: **02/07/2025 às 13:01:34.2**

Esta certidão tem validade até 29/12/2025, considerando 180 (cento e oitenta) dias após a pesquisa cadastral realizada na data e hora acima, conforme artigo 11 da Resolução nº 2690 de 05/10/2009.

Para maiores informações: <https://pge.rj.gov.br/divida-ativa>

Emitida em 08/07/2025 às 08:51:31.6



CERTIDÃO DE REGULARIDADE FISCAL Nº: 07-2025/3031501

Código de verificação de autenticidade: 4d8ac0ffc55d9a22ad6bda3a5559d973

CERTIDÃO NEGATIVA DE DÉBITOS - CND

IDENTIFICAÇÃO DO REQUERENTE

Raiz de CNPJ: 03.828.079

CAD-ICMS: Ativo

RAZÃO SOCIAL: SICAFLA COMERCIO DE PRODUTOS FARMACEUTICOS LTDA

CERTIFICAMOS, para os fins de direito, e de acordo com as informações registradas nos Sistemas Corporativos da Secretaria de Estado de Fazenda e Planejamento, que, até a presente data,
NÃO CONSTAM DÉBITOS perante a RECEITA ESTADUAL para o requerente acima identificado, ressalvado o direito de a Receita Estadual cobrar e inscrever as dívidas de sua responsabilidade, que vierem a ser apuradas.

EMITIDA EM: 11/07/2025 ÀS 13:52:33

VÁLIDA ATÉ: 09/10/2025

Certidão emitida com base na Resolução SEFAZ nº 109 de 04/08/2017

OBSERVAÇÕES

De acordo com o § 2º, do Art. 3º da Resolução SEFAZ 109/2017, esta certidão abrangerá a regularidade fiscal de todos os estabelecimentos do requerente que possuam a mesma raiz de CNPJ, inscritos ou não no Cadastro de Contribuintes do ICMS do Estado do Rio de Janeiro.

Esta certidão deve estar acompanhada da Certidão Negativa da Dívida Ativa, emitida pelo órgão próprio da Procuradoria Geral do Estado, nos termos da Resolução Conjunta PGE/SER nº 33/2004.

A autenticidade desta certidão pode ser confirmada pela Internet (<https://fisco-facil.fazenda.rj.gov.br/SATI-FiscoFacil/publico/autenticidadeHashCertidao/consultaAutenticidadeHash.xhtml>).

A verificação de débitos é efetuada pelo CNPJ do requerente, abrangendo sua regularidade fiscal e de estabelecimentos que porventura possuir com mesma raiz de CNPJ. A razão social, quando indicada, é informação apenas ilustrativa.

O campo CAD-ICMS atesta a situação do CNPJ do requerente no Cadastro Estadual de Contribuintes do ICMS: ATIVO - estabelecimento inscrito e ativo; DESATIVADO - estabelecimento inscrito e desativado; NÃO INSCRITO - estabelecimento sem qualquer inscrição. No caso de estabelecimento inscrito no CAD-ICMS, sua identificação deverá ser obtida pelo Comprovante de Inscrição e de Situação Cadastral (www.fazenda.rj.gov.br).

A condição de não-inscrito ou desativado não desobriga o requerente de possuir inscrição ativa no Cadastro de Contribuintes do ICMS do Estado do Rio de Janeiro caso exerça atividade relacionada no artigo 20 do Anexo I da Parte II da Resolução SEFAZ nº 720/2014.

[Voltar](#)[Imprimir](#)

Certificado de Regularidade do FGTS - CRF

Inscrição: 03.828.079/0001-31
Razão Social: SICAFLA COMERCIO DE PRODUTOS FARMACEUTICOS LTDA ME
Endereço: AV PADRE ROSER 42 SL916 SL917 SL918 / VILA DA PENHA / RIO DE JANEIRO / RJ / 21220-560

A Caixa Econômica Federal, no uso da atribuição que lhe confere o Art. 7, da Lei 8.036, de 11 de maio de 1990, certifica que, nesta data, a empresa acima identificada encontra-se em situação regular perante o Fundo de Garantia do Tempo de Serviço - FGTS.

O presente Certificado não servirá de prova contra cobrança de quaisquer débitos referentes a contribuições e/ou encargos devidos, decorrentes das obrigações com o FGTS.

Validade: 04/08/2025 a 02/09/2025

Certificação Número: 2025080421540926790326

Informação obtida em 07/08/2025 08:44:00

A utilização deste Certificado para os fins previstos em Lei esta condicionada a verificação de autenticidade no site da Caixa: **www.caixa.gov.br**



PODER JUDICIÁRIO
JUSTIÇA DO TRABALHO

CERTIDÃO NEGATIVA DE DÉBITOS TRABALHISTAS

Nome: SICAFLA COMERCIO DE PRODUTOS FARMACEUTICOS LTDA (MATRIZ E FILIAIS)

CNPJ: 03.828.079/0001-31

Certidão nº: 37233121/2025

Expedição: 02/07/2025, às 10:02:08

Validade: 29/12/2025 - 180 (cento e oitenta) dias, contados da data de sua expedição.

Certifica-se que **SICAFLA COMERCIO DE PRODUTOS FARMACEUTICOS LTDA (MATRIZ E FILIAIS)**, inscrito(a) no CNPJ sob o nº **03.828.079/0001-31**, **NÃO CONSTA** como inadimplente no Banco Nacional de Devedores Trabalhistas.

Certidão emitida com base nos arts. 642-A e 883-A da Consolidação das Leis do Trabalho, acrescentados pelas Leis ns.º 12.440/2011 e 13.467/2017, e no Ato 01/2022 da CGJT, de 21 de janeiro de 2022. Os dados constantes desta Certidão são de responsabilidade dos Tribunais do Trabalho.

No caso de pessoa jurídica, a Certidão atesta a empresa em relação a todos os seus estabelecimentos, agências ou filiais.

A aceitação desta certidão condiciona-se à verificação de sua autenticidade no portal do Tribunal Superior do Trabalho na Internet (<http://www.tst.jus.br>).

Certidão emitida gratuitamente.

INFORMAÇÃO IMPORTANTE

Do Banco Nacional de Devedores Trabalhistas constam os dados necessários à identificação das pessoas naturais e jurídicas inadimplentes perante a Justiça do Trabalho quanto às obrigações estabelecidas em sentença condenatória transitada em julgado ou em acordos judiciais trabalhistas, inclusive no concernente aos recolhimentos previdenciários, a honorários, a custas, a emolumentos ou a recolhimentos determinados em lei; ou decorrentes de execução de acordos firmados perante o Ministério Público do Trabalho, Comissão de Conciliação Prévia ou demais títulos que, por disposição legal, contiver força executiva.

RECIBO DE ENTREGA DE ESCRITURAÇÃO CONTÁBIL DIGITAL

IDENTIFICAÇÃO DO TITULAR DA ESCRITURAÇÃO

NIRE 33600734690	CNPJ 03.828.079/0001-31	
NOME EMPRESARIAL SICAFLA COMERCIO DE PRODUTOS FARMACEUTICOS EIRELI		

IDENTIFICAÇÃO DA ESCRITURAÇÃO

FORMA DA ESCRITURAÇÃO CONTÁBIL Livro Diário (Completo - sem escrituração Auxiliar)	PERÍODO DA ESCRITURAÇÃO 01/01/2023 a 31/12/2023
NATUREZA DO LIVRO Escrituração Contábil Digital do Livro Diário Geral	NÚMERO DO LIVRO 24
IDENTIFICAÇÃO DO ARQUIVO (HASH) CE.43.24.A6.4E.31.91.C0.57.6A.C3.78.24.43.B5.1C.4F.D6.F7.C3	

ESTE LIVRO FOI ASSINADO COM OS SEGUINTE CERTIFICADOS DIGITAIS:					
QUALIFICAÇÃO DO SIGNATARIO	CPF/CNPJ	NOME	Nº SÉRIE DO CERTIFICADO	VALIDADE	RESPONSÁVEL LEGAL
Contador	11314458728	FERNANDA PIZELLI DE SOUZA PRADO FERREIRA:11314458728	659093859091357193 0115290709	14/07/2023 a 13/07/2024	Não
Signatário da ECD com e-CNPJ ou e-PJ	03828079000131	SICAFLA COMERCIO DE PRODUTOS FARMACEUTICOS LTDA:03828079000131	865343082499005833 846145900896035705 51	19/06/2023 a 18/06/2024	Sim

NÚMERO DO RECIBO:
CE.43.24.A6.4E.31.91.C0.57.6A.C3.78.
24.43.B5.1C.4F.D6.F7.C3-9

Escrituração recebida via Internet
pelo Agente Receptor SERPRO

em 01/05/2024 às 09:31:29

B1.53.74.7B.5F.09.37.64
6F.D8.9D.74.02.4F.EC.EA

Considera-se autenticado o livro contábil a que se refere este recibo, dispensando-se a autenticação de que trata o art. 39 da Lei nº 8.934/1994. Este recibo comprova a autenticação.

BASE LEGAL: Decreto nº 1.800/1996, com a alteração do Decreto nº 8.683/2016, e arts. 39, 39-A, 39-B da Lei nº 8.934/1994 com a alteração da Lei Complementar nº 1247/2014.

BALANÇO PATRIMONIAL



Entidade: SICAFLA COMERCIO DE PRODUTOS FARMACEUTICOS EIRELI

Período da Escrituração: 01/01/2023 a 31/12/2023 CNPJ: 03.828.079/0001-31

Número de Ordem do Livro: 24

Período Selecionado: 01 de Janeiro de 2023 a 31 de Dezembro de 2023

Descrição	Nota	Saldo Inicial	Saldo Final
ATIVO		R\$ 12.258.089,82	R\$ 12.363.846,77
ATIVO CIRCULANTE		R\$ 12.251.646,42	R\$ 12.092.373,96
DISPONIVEL		R\$ 1.371.188,08	R\$ 1.009.342,23
CAIXA		R\$ 105.461,31	R\$ 73.011,31
BANCO CONTA MOVIMENTO		R\$ 1,00	R\$ 1,00
APLICAÇÕES FINANCEIRAS		R\$ 1.265.725,77	R\$ 936.329,92
CONTAS/CREDITOS A RECEBER		R\$ 5.958.721,84	R\$ 3.377.383,91
CONTAS A RECEBER		R\$ 5.958.721,84	R\$ 3.377.369,15
IMPOSTOS A RECUPERAR		R\$ 0,00	R\$ 14,76
ESTOQUE		R\$ 4.921.736,50	R\$ 7.705.647,82
ESTOQUE		R\$ 4.921.736,50	R\$ 7.705.647,82
ADIANTEMENTOS		R\$ 0,00	R\$ 0,00
ADIANTEMENTO A FUNCIONARIOS		R\$ 0,00	R\$ 0,00
DESPESAS ANTECIPADAS		R\$ 0,00	R\$ 0,00
DESPESAS ANTECIPADAS		R\$ 0,00	R\$ 0,00
ATIVO NÃO CIRCULANTE		R\$ 6.443,40	R\$ 271.472,81
ATIVO REALIZAVEL A LONGO PRAZO		R\$ 0,00	R\$ 260.000,00
ATIVO REALIZAVEL A LONGO PRAZO		R\$ 0,00	R\$ 260.000,00
IMOBILIZADO		R\$ 6.443,40	R\$ 11.472,81
ATIVO IMOBILIZADO		R\$ 6.443,40	R\$ 13.510,92
(-) DEPRECIAÇÕES E AMORTIZAÇÕES		R\$ (0,00)	R\$ (2.038,11)
PASSIVO		R\$ 12.258.089,82	R\$ 12.363.846,77
PASSIVO CIRCULANTE		R\$ 6.867.607,31	R\$ 2.704.723,78
OBRIGAÇÕES		R\$ 6.867.607,31	R\$ 2.704.723,78
FORNECEDORES		R\$ 6.043.634,29	R\$ 2.268.952,15
OBRIGAÇÕES DIVERSAS/CONTAS A PAGAR		R\$ 11.827,90	R\$ 3.841,21
OBRIGAÇÕES TRIBUTARIAS		R\$ 812.145,12	R\$ 431.930,42
PASSIVO NÃO CIRCULANTE		R\$ 0,00	R\$ 3.450.000,00
PASSIVO EXIGÍVEL A LONGO PRAZO		R\$ 0,00	R\$ 3.450.000,00
EMPRÉSTIMOS E FINANCIAMENTOS		R\$ 0,00	R\$ 3.450.000,00
PATRIMONIO LIQUIDO		R\$ 5.390.482,51	R\$ 6.209.122,99

Este documento é parte integrante de escrituração cuja autenticação se comprova pelo recibo de número CE.43.24.A6.4E.31.91.C0.57.6A.C3.78.24.43.B5.1C.4F.D6.F7.C3-9, nos termos do Decreto nº 8.683/2016.

Este relatório foi gerado pelo Sistema Público de Escrituração Digital – Sped

Versão 10.2.0 do Visualizador

Página 1 de 2

BALANÇO PATRIMONIAL

Entidade: SICAFLA COMERCIO DE PRODUTOS FARMACEUTICOS EIRELI
Período da Escrituração: 01/01/2023 a 31/12/2023 CNPJ: 03.828.079/0001-31
Número de Ordem do Livro: 24
Período Selecionado: 01 de Janeiro de 2023 a 31 de Dezembro de 2023

Descrição	Nota	Saldo Inicial	Saldo Final
CAPITAL SOCIAL		R\$ 700.000,00	R\$ 700.000,00
CAPITAL SOCIAL INTEGRALIZADO		R\$ 700.000,00	R\$ 700.000,00
LUCROS /PREJUIZOS ACUMULADOS		R\$ 4.690.482,51	R\$ 5.509.122,99
LUCROS/PREJUIZOS ACUMULADOS		R\$ 4.690.482,51	R\$ 5.509.122,99

Este documento é parte integrante de escrituração cuja autenticação se comprova pelo recibo de número CE.43.24.A6.4E.31.91.C0.57.6A.C3.78.24.43.B5.1C.4F.D6.F7.C3-9, nos termos do Decreto nº 8.683/2016.

Este relatório foi gerado pelo Sistema Público de Escrituração Digital – Sped

DEMONSTRAÇÃO DE RESULTADO DO EXERCÍCIO



Entidade: SICAFLA COMERCIO DE PRODUTOS FARMACEUTICOS EIRELI

Período da Escrituração: 01/01/2023 a 31/12/2023 CNPJ: 03.828.079/0001-31

Número de Ordem do Livro: 24

Período Selecionado: 01 de Janeiro de 2023 a 31 de Dezembro de 2023

Descrição	Nota	Saldo anterior	Saldo atual
RECEITA BRUTA		R\$ 17.407.575,25	R\$ 13.648.465,10
RECEITA BRUTA		R\$ 17.407.575,25	R\$ 13.648.465,10
(-) (-) DEDUÇÕES DA RECEITA BRUTA		R\$ (1.786.583,61)	R\$ (1.547.578,23)
(-) DEDUÇÕES E ABATIMENTOS DA RECEITA BRUTA		R\$ (1.786.583,61)	R\$ (1.547.578,23)
RECEITA LÍQUIDA		R\$ 15.620.991,64	R\$ 12.100.886,87
(-) CUSTO DAS VENDAS/SERVIÇOS		R\$ (8.592.385,60)	R\$ (6.529.749,53)
(-) CUSTOS		R\$ (8.592.385,60)	R\$ (6.529.749,53)
LUCRO BRUTO		R\$ 7.028.606,04	R\$ 5.571.137,34
(-) DESPESAS OPERACIONAIS		R\$ (1.383.628,18)	R\$ (4.628.603,52)
(-) DESPESAS COM PESSOAL		R\$ (210.553,35)	R\$ (207.056,72)
(-) DESPESAS COM ENCARGOS E CONTR. SOCIAIS		R\$ (29.290,23)	R\$ (66.286,61)
(-) DESPESAS GERAIS		R\$ (656.299,64)	R\$ (3.929.387,04)
(-) IMPOSTOS E TAXAS MUNICIPAIS		R\$ (565,77)	R\$ (2.210,69)
(-) IMPOSTOS E TAXAS ESTADUAIS		R\$ (225,47)	R\$ (29.895,54)
(-) IMPOSTOS E TAXAS FEDERAIS		R\$ (484.136,98)	R\$ (392.914,27)
(-) IMPOSTOS E TAXAS DIVERSAS		R\$ (2.556,74)	R\$ (852,65)
(-) DESPESAS FINANCEIRAS LÍQUIDAS		R\$ (9.850,79)	R\$ (120.819,55)
(-) DESPESAS FINANCERAS /BANCARIAS		R\$ (9.850,79)	R\$ (120.819,55)
(-) OUTRAS RECEITAS E DESPESAS OPERACIONAIS		R\$ 2.915,58	R\$ (3.073,79)
RECEITAS FINANCEIRAS		R\$ 2.915,58	R\$ 471,02
(-) DESPESAS NÃO DEDUTÍVEIS		R\$ 0,00	R\$ (3.544,81)
RESULTADO OPERACIONAL LÍQUIDO		R\$ 5.638.042,65	R\$ 818.640,48
RESULTADO ANTES DOS IMPOSTOS		R\$ 5.638.042,65	R\$ 818.640,48
RESULTADO LÍQUIDO		R\$ 5.638.042,65	R\$ 818.640,48
RESULTADO LÍQUIDO APÓS PARTICIPAÇÕES		R\$ 5.638.042,65	R\$ 818.640,48

Este documento é parte integrante de escrituração cuja autenticação se comprova pelo recibo de número CE.43.24.A6.4E.31.91.C0.57.6A.C3.78.24.43.B5.1C.4F.D6.F7.C3-9, nos termos do Decreto nº 8.683/2016.

Este relatório foi gerado pelo Sistema Público de Escrituração Digital – Sped

Versão 10.2.0 do Visualizador

Página 1 de 1

TERMOS DE ABERTURA E ENCERRAMENTO



Entidade:	SICAFLA COMERCIO DE PRODUTOS FARMACEUTICOS EIRELI		
Período da Escrituração:	01/01/2023 a 31/12/2023	CNPJ:	03.828.079/0001-31
Número de Ordem do Livro:	24		

TERMO DE ABERTURA

Nome Empresarial	SICAFLA COMERCIO DE PRODUTOS FARMACEUTICOS EIRELI
NIRE	33600734690
CNPJ	03.828.079/0001-31
Número de Ordem	24
Natureza do Livro	Escrituração Contábil Digital do Livro Diário Geral
Município	Rio de Janeiro
Data do arquivamento dos atos constitutivos	19/02/2021
Data de arquivamento do ato de conversão de sociedade simples em sociedade empresária	
Data de encerramento do exercício social	31/12/2023
Quantidade total de linhas do arquivo digital	18139

TERMO DE ENCERRAMENTO

Nome Empresarial	SICAFLA COMERCIO DE PRODUTOS FARMACEUTICOS EIRELI
Natureza do Livro	Escrituração Contábil Digital do Livro Diário Geral
Número de ordem	24
Quantidade total de linhas do arquivo digital	18139
Data de inicio	01/01/2023
Data de término	31/12/2023

Este documento é parte integrante de escrituração cuja autenticação se comprova pelo recibo de número CE.43.24.A6.4E.31.91.C0.57.6A.C3.78.24.43.B5.1C.4F.D6.F7.C3-9, nos termos do Decreto nº 8.683/2016.

Este relatório foi gerado pelo Sistema Público de Escrituração Digital – Sped

SITUAÇÃO DO ARQUIVO DA ESCRITURAÇÃO



Nome Empresarial: SICAFLA COMERCIO DE PRODUTOS FARMACEUTICOS EIRELI

CNPJ: 03.828.079/0001-31 Nire: 33600734690 Scp:

Período da Escrituração: 01/01/2023 a 31/12/2023

Forma de Escrituração Contábil: Livro Diário (Completo - sem escrituração Auxiliar)

Natureza do Livro: Escrituração Contábil Digital do Livro Diário Geral

Identificação do arquivo(hash): CE.43.24.A6.4E.31.91.C0.57.6A.C3.78.24.43.B5.1C.4F.D6.F7.C3-

Consulta Realizada em: 01/05/2024 06:32:57

Resultado da Verificação

A escrituração visualizada é a mesma que se encontra na base de dados do SPED.

Situação Atual

Escrituração com NIRE AUTENTICADA

A escrituração encontra-se na base de dados do Sped e considera-se autenticada nos termos do Decreto nº 1.800/1996, com a alteração dada pelo Decreto nº 8.683/2016. O recibo de entrega constitui a comprovação da autenticação, nos termos do art. 39-B da Lei nº 8.934/1994, sendo dispensada qualquer outra autenticação (art.39-A da Lei nº 8.934/1994).

Endividamento Total

Passivo Circulante + Passivo não Circulante (Obrigações a LP)	6.154.723,78	
Ativo	12.363.846,77	= 0,50

Quanto menor, melhor. O capital de terceiros representa 50% do ativo total.

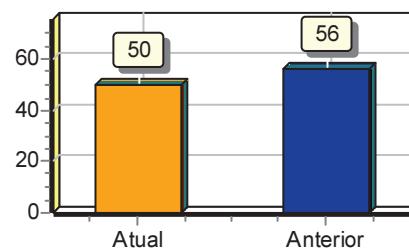

Solvência Geral

Ativo	12.363.846,77	
Passivo Circulante + Passivo não Circulante (Obrigações a LP)	6.154.723,78	= 2,01

Quanto maior, melhor. O investimento total equivale a 201 % do capital de terceiros.

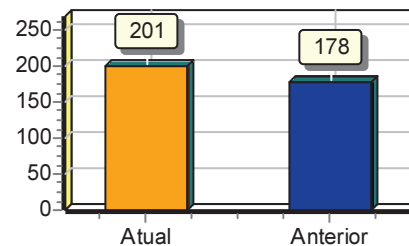

Liquidez Geral

Ativo Circulante + Ativo Realizável a LP	12.352.373,96	
Passivo Circulante + Passivo Não-Circulante (Obrigações a LP)	6.154.723,78	= 2,01

Quanto maior, melhor. A empresa possui R\$2,01 de ativo Circulante e ativo realizável a longo prazo para cada R\$1,00 de dívida total.

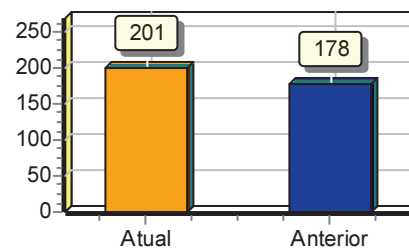

Liquidez Corrente

Ativo Circulante	12.092.373,96	
Passivo Circulante	2.704.723,78	= 4,47

Quanto maior, melhor. A empresa possui R\$4,47 de ativo circulante para cada R\$1,00 de dívida de curto prazo.

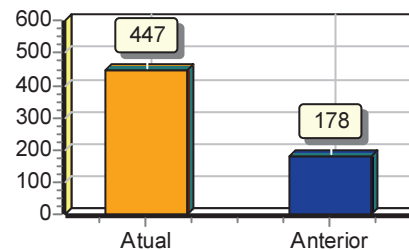

Sob as penas da lei, declaramos que as informações aqui contidas são verdadeiras e nos responsabilizamos por todas elas de acordo com a documentação que nos foi apresentada.

Rio de Janeiro, 31 de dezembro de 2023.

Andre Luis
de Torres

Assinado de forma digital
por Andre Luis de Torres
Dados: 2024.06.06
10:23:43 -03'00'

ANDRE LUIS DE TORRES
Socio-Administrador
CPF: 01344537782

FERNANDA PIZELLI DE
SOUZA PRADO
FERREIRA:11314458728

Assinado de forma digital por
FERNANDA PIZELLI DE SOUZA
PRADO FERREIRA:11314458728
Dados: 2024.05.01 09:02:41 -03'00'

FERNANDA PIZELLI DE SOUZA PRADO
Contador
CPF:113.144.587-28 CRC: 108015

RECIBO DE ENTREGA DE ESCRITURAÇÃO CONTÁBIL DIGITAL

IDENTIFICAÇÃO DO TITULAR DA ESCRITURAÇÃO		
NIRE 33600734690	CNPJ 03.828.079/0001-31	
NOME EMPRESARIAL SICAFLA COMERCIO DE PRODUTOS FARMACEUTICOS LTDA		

IDENTIFICAÇÃO DA ESCRITURAÇÃO	
FORMA DA ESCRITURAÇÃO CONTÁBIL Livro Diário (Completo - sem escrituração Auxiliar)	PERÍODO DA ESCRITURAÇÃO 01/01/2024 a 31/12/2024
NATUREZA DO LIVRO Escrituração Contábil Digital do Livro Diário Geral	NÚMERO DO LIVRO 25
IDENTIFICAÇÃO DO ARQUIVO (HASH) 85.43.BE.0A.8E.CA.03.C5.57.D2.0C.DF.83.7A.B6.5E.A2.91.BA.53	
ARQUIVOS SUBSTITUÍDOS (HASH)	

ESTE LIVRO FOI ASSINADO COM OS SEGUINTES CERTIFICADOS DIGITAIS:					
QUALIFICAÇÃO DO SIGNATARIO	CPF/CNPJ	NOME	Nº SÉRIE DO CERTIFICADO	VALIDADE	RESPONSÁVEL LEGAL
Signatário da ECD com e-CNPJ ou e-PJ	03828079000131	SICAFLA COMERCIO DE PRODUTOS FARMACEUTICOS LTDA:03828079000131	357763929146159910 202012941896779528 27	17/06/2024 a 17/06/2025	Sim
Contador	11314458728	FERNANDA PIZELLI DE SOUZA PRADO FERREIRA:11314458728	419874562380781572 82469518740	11/07/2024 a 11/07/2025	Não

NÚMERO DO RECIBO:
85.43.BE.0A.8E.CA.03.C5.57.D2.0C.DF
.83.7A.B6.5E.A2.91.BA.53-7

Escrituração recebida via Internet
pelo Agente Receptor SERPRO

em 29/04/2025 às 13:20:17

64.EE.40.46.7B.08.3D.F7
03.D8.D6.57.FC.9F.94.38

Considera-se autenticado o livro contábil a que se refere este recibo, dispensando-se a autenticação de que trata o art. 39 da Lei nº 8.934/1994. Este recibo comprova a autenticação.

BASE LEGAL: Decreto nº 1.800/1996, com a alteração do Decreto nº 8.683/2016, e arts. 39, 39-A, 39-B da Lei nº 8.934/1994 com a alteração da Lei Complementar nº 1247/2014.

BALANÇO PATRIMONIAL



Entidade: SICAFLA COMERCIO DE PRODUTOS FARMACEUTICOS LTDA
Período da Escrituração: 01/01/2024 a 31/12/2024 CNPJ: 03.828.079/0001-31
Número de Ordem do Livro: 25
Período Selecionado: 01 de janeiro de 2024 a 31 de dezembro de 2024

Descrição	Nota	Saldo Inicial	Saldo Final
ATIVO		R\$ 12.363.846,77	R\$ 10.016.514,98
ATIVO CIRCULANTE		R\$ 12.092.373,96	R\$ 9.965.299,88
DISPONIVEL		R\$ 1.009.342,23	R\$ 523.453,77
CAIXA		R\$ 73.011,31	R\$ 73.011,31
BANCO CONTA MOVIMENTO		R\$ 1,00	R\$ 1,00
APLICAÇÕES FINANCEIRAS		R\$ 936.329,92	R\$ 450.441,46
CONTAS/CREDITOS A RECEBER		R\$ 3.377.383,91	R\$ 831.700,15
CONTAS A RECEBER		R\$ 3.377.369,15	R\$ 815.142,38
IMPOSTOS A RECUPERAR		R\$ 14,76	R\$ 16.557,77
ESTOQUE		R\$ 7.705.647,82	R\$ 8.608.197,99
ESTOQUE		R\$ 7.705.647,82	R\$ 8.608.197,99
ADIANTEMENTOS		R\$ 0,00	R\$ 1.947,97
ADIANTEMENTO A FUNCIONARIOS		R\$ 0,00	R\$ 1.947,97
ATIVO NÃO CIRCULANTE		R\$ 271.472,81	R\$ 51.215,10
ATIVO REALIZAVEL A LONGO PRAZO		R\$ 260.000,00	R\$ 12.000,00
ATIVO REALIZAVEL A LONGO PRAZO		R\$ 260.000,00	R\$ 12.000,00
INVESTIMENTO		R\$ 0,00	R\$ 18.000,00
APLICAÇÕES FINANCEIRAS		R\$ 0,00	R\$ 18.000,00
IMOBILIZADO		R\$ 11.472,81	R\$ 21.215,10
ATIVO IMOBILIZADO		R\$ 13.510,92	R\$ 25.834,92
(-) DEPRECIAÇÕES E AMORTIZAÇÕES		R\$ (2.038,11)	R\$ (4.619,82)
PASSIVO		R\$ 12.363.846,77	R\$ 10.016.514,98
PASSIVO CIRCULANTE		R\$ 2.704.723,78	R\$ 396.772,90
OBRIGAÇÕES		R\$ 2.704.723,78	R\$ 327.205,68
FORNECEDORES		R\$ 2.268.952,15	R\$ (0,00)
OBRIGAÇÕES DIVERSAS/CONTAS A PAGAR		R\$ 3.841,21	R\$ 11.706,97
OBRIGAÇÕES TRIBUTARIAS		R\$ 431.930,42	R\$ 315.498,71
EMPRÉSTIMOS E FINANCIAMENTOS		R\$ 0,00	R\$ 69.567,22
EMPRÉSTIMOS E FINANCIAMENTOS		R\$ 0,00	R\$ 69.567,22
PASSIVO NÃO CIRCULANTE		R\$ 3.450.000,00	R\$ 8.440.000,00
PASSIVO EXIGÍVEL A LONGO PRAZO		R\$ 3.450.000,00	R\$ 8.440.000,00

Este documento é parte integrante de escrituração cuja autenticação se comprova pelo recibo de número 85.43.BE.0A.8E.CA.03.C5.57.D2.0C.DF.83.7A.B6.5E.A2.91.BA.53-7, nos termos do Decreto nº 8.683/2016.

Este relatório foi gerado pelo Sistema Público de Escrituração Digital – Sped

BALANÇO PATRIMONIAL



Entidade: SICAFLA COMERCIO DE PRODUTOS FARMACEUTICOS LTDA
Período da Escrituração: 01/01/2024 a 31/12/2024 CNPJ: 03.828.079/0001-31
Número de Ordem do Livro: 25
Período Selecionado: 01 de janeiro de 2024 a 31 de dezembro de 2024

Descrição	Nota	Saldo Inicial	Saldo Final
EMPRÉSTIMOS E FINANCIAMENTOS		R\$ 3.450.000,00	R\$ 8.440.000,00
PATRIMONIO LIQUIDO		R\$ 6.209.122,99	R\$ 1.179.742,08
CAPITAL SOCIAL		R\$ 700.000,00	R\$ 700.000,00
CAPITAL SOCIAL INTEGRALIZADO		R\$ 700.000,00	R\$ 700.000,00
LUCROS /PREJUIZOS ACUMULADOS		R\$ 5.509.122,99	R\$ 479.742,08
LUCROS/PREJUIZOS ACUMULADOS		R\$ 5.509.122,99	R\$ 479.742,08
(-) AJUSTES DE EXERCICIOS ANTERIORES		R\$ (0,00)	R\$ (0,00)

Este documento é parte integrante de escrituração cuja autenticação se comprova pelo recibo de número 85.43.BE.0A.8E.CA.03.C5.57.D2.0C.DF.83.7A.B6.5E.A2.91.BA.53-7, nos termos do Decreto nº 8.683/2016.

Este relatório foi gerado pelo Sistema Público de Escrituração Digital – Sped

DEMONSTRAÇÃO DE RESULTADO DO EXERCÍCIO



Entidade: SICAFLA COMERCIO DE PRODUTOS FARMACEUTICOS LTDA
Período da Escrituração: 01/01/2024 a 31/12/2024 CNPJ: 03.828.079/0001-31
Número de Ordem do Livro: 25
Período Selecionado: 01 de janeiro de 2024 a 31 de dezembro de 2024

Descrição	Nota	Saldo anterior	Saldo atual
RECEITA BRUTA		R\$ 13.648.465,10	R\$ 2.879.545,19
RECEITA BRUTA		R\$ 13.648.465,10	R\$ 2.879.545,19
(-) (-) DEDUÇÕES DA RECEITA BRUTA		R\$ (1.547.578,23)	R\$ (338.945,48)
(-) DEDUÇÕES E ABATIMENTOS DA RECEITA BRUTA		R\$ (1.547.578,23)	R\$ (338.945,48)
RECEITA LÍQUIDA		R\$ 12.100.886,87	R\$ 2.540.599,71
(-) CUSTO DAS VENDAS/SERVIÇOS		R\$ (6.529.749,53)	R\$ (1.291.452,97)
(-) CUSTOS		R\$ (6.529.749,53)	R\$ (1.291.452,97)
LUCRO BRUTO		R\$ 5.571.137,34	R\$ 1.249.146,74
(-) DESPESAS OPERACIONAIS		R\$ (4.628.603,52)	R\$ (6.070.080,52)
(-) DESPESAS COM PESSOAL		R\$ (207.056,72)	R\$ (238.884,29)
(-) DESPESAS COM ENCARGOS E CONTR. SOCIAIS		R\$ (66.286,61)	R\$ (79.008,97)
(-) DESPESAS GERAIS		R\$ (3.929.387,04)	R\$ (5.643.959,99)
(-) IMPOSTOS E TAXAS MUNICIPAIS		R\$ (2.210,69)	R\$ (7.979,15)
(-) IMPOSTOS E TAXAS ESTADUAIS		R\$ (29.895,54)	R\$ (173,01)
(-) IMPOSTOS E TAXAS FEDERAIS		R\$ (392.914,27)	R\$ (96.531,40)
(-) IMPOSTOS E TAXAS DIVERSAS		R\$ (852,65)	R\$ (3.543,71)
(-) DESPESAS FINANCEIRAS LÍQUIDAS		R\$ (120.819,55)	R\$ (190.185,83)
(-) DESPESAS FINANCERAS /BANCARIAS		R\$ (120.819,55)	R\$ (190.185,83)
OUTRAS RECEITAS E DESPESAS OPERACIONAIS		R\$ (3.073,79)	R\$ 61.108,80
RECEITAS FINANCEIRAS		R\$ 471,02	R\$ 61.108,80
(-) DESPESAS NÃO DEDUTÍVEIS		R\$ (3.544,81)	R\$ (0,00)
(-) RESULTADO OPERACIONAL LÍQUIDO		R\$ 818.640,48	R\$ (4.950.010,81)
(-) RESULTADO ANTES DOS IMPOSTOS		R\$ 818.640,48	R\$ (4.950.010,81)
(-) RESULTADO LÍQUIDO		R\$ 818.640,48	R\$ (4.950.010,81)
(-) RESULTADO LÍQUIDO APÓS PARTICIPAÇÕES		R\$ 818.640,48	R\$ (4.950.010,81)

Este documento é parte integrante de escrituração cuja autenticação se comprova pelo recibo de número 85.43.BE.0A.8E.CA.03.C5.57.D2.0C.DF.83.7A.B6.5E.A2.91.BA.53-7, nos termos do Decreto nº 8.683/2016.

Este relatório foi gerado pelo Sistema Público de Escrituração Digital – Sped

TERMOS DE ABERTURA E ENCERRAMENTO



Entidade:	SICAFLA COMERCIO DE PRODUTOS FARMACEUTICOS LTDA		
Período da Escrituração:	01/01/2024 a 31/12/2024	CNPJ:	03.828.079/0001-31
Número de Ordem do Livro:	25		

TERMO DE ABERTURA

Nome Empresarial	SICAFLA COMERCIO DE PRODUTOS FARMACEUTICOS LTDA
NIRE	33600734690
CNPJ	03.828.079/0001-31
Número de Ordem	25
Natureza do Livro	Escrituração Contábil Digital do Livro Diário Geral
Município	Rio de Janeiro
Data do arquivamento dos atos constitutivos	19/02/2021
Data de arquivamento do ato de conversão de sociedade simples em sociedade empresária	
Data de encerramento do exercício social	31/12/2024
Quantidade total de linhas do arquivo digital	19537

TERMO DE ENCERRAMENTO

Nome Empresarial	SICAFLA COMERCIO DE PRODUTOS FARMACEUTICOS LTDA
Natureza do Livro	Escrituração Contábil Digital do Livro Diário Geral
Número de ordem	25
Quantidade total de linhas do arquivo digital	19537
Data de inicio	01/01/2024
Data de término	31/12/2024

Este documento é parte integrante de escrituração cuja autenticação se comprova pelo recibo de número 85.43.BE.0A.8E.CA.03.C5.57.D2.0C.DF.83.7A.B6.5E.A2.91.BA.53-7, nos termos do Decreto nº 8.683/2016.

Este relatório foi gerado pelo Sistema Público de Escrituração Digital – Sped

Versão 10.3.2 do Visualizador

Página 1 de 1

SITUAÇÃO DO ARQUIVO DA ESCRITURAÇÃO



Nome Empresarial: SICAFLA COMERCIO DE PRODUTOS FARMACEUTICOS LTDA

CNPJ: 03.828.079/0001-31

Nire: 33600734690

Scp:

Período da Escrituração: 01/01/2024 a 31/12/2024

Forma de Escrituração Contábil: Livro Diário (Completo - sem escrituração Auxiliar)

Natureza do Livro: Escrituração Contábil Digital do Livro Diário Geral

Identificação do arquivo(hash): 85.43.BE.0A.8E.CA.03.C5.57.D2.0C.DF.83.7A.B6.5E.A2.91.BA.53-

Consulta Realizada em: 29/04/2025 10:22:17

Resultado da Verificação

A escrituração visualizada é a mesma que se encontra na base de dados do SPED.

Situação Atual

Escrituração com NIRE AUTENTICADA

A escrituração encontra-se na base de dados do Sped e considera-se autenticada nos termos do Decreto nº 1.800/1996, com a alteração dada pelo Decreto nº 8.683/2016. O recibo de entrega constitui a comprovação da autenticação, nos termos do art. 39-B da Lei nº 8.934/1994, sendo dispensada qualquer outra autenticação (art.39-A da Lei nº 8.934/1994).

DEMONSTRAÇÃO DAS MUTAÇÕES DO PATRIMÔNIO LÍQUIDO



Entidade:	SICAFLA COMERCIO DE PRODUTOS FARMACEUTICOS LTDA		
Período da Escrituração:	01/01/2024 a 31/12/2024	CNP 03.828.079/0001-31	Número de Ordem do Livro: 25
Período Selecionado:	01 de janeiro de 2024 a 31 de dezembro de 2024		

Histórico	Código de Aglutinação das Contas de Patrimônio Líquido		Total (R\$)
	Capital Social Integralizado (R\$)	Lucros ou Prejuízos Acumulados (R\$)	
Saldo Inicial em 01.01.2024	700.000,00	5.509.122,99	6.209.122,99
Efeitos de mudança de critérios contábeis	0,00	0,00	0,00
Retificação de erros de exercícios anteriores	0,00	(-)79.370,10	(-)79.370,10
Aumento de Capital	0,00	0,00	0,00
Gastos com emissões de Ações	0,00	0,00	0,00
Ações em Tesouraria Adquiridas	0,00	0,00	0,00
Ações em Tesouraria Vendidas	0,00	0,00	0,00
Dividendos	0,00	0,00	0,00
Lucro Líquido do Período	0,00	(-)4.950.010,81	(-)4.950.010,81
Ajustes de Instrumentos Financeiros	0,00	0,00	0,00
Tributos s/ Ajustes de Inst.Financeiros	0,00	0,00	0,00
Eq. Patrimonial ganhos abrang. Coligadas	0,00	0,00	0,00
Ajustes de Conversão do Período	0,00	0,00	0,00
Trib. S/ ajustes de conv. do Período	0,00	0,00	0,00
Ajuste Inst.Financeiros Reclassificação p/ Resultado	0,00	0,00	0,00
Realização da Reserva de Reavaliação	0,00	0,00	0,00
Trib. s/ Realização da Res. De Reavaliação	0,00	0,00	0,00
Constituição de Reservas	0,00	0,00	0,00
Saldo Final em 31.12.2024	700.000,00	479.742,08	1.179.742,08
Notas			

Endividamento Total

Passivo Circulante + Passivo não Circulante (Obrigações a LP)	8.836.772,90	
Ativo	10.016.514,98	= 0,88

Quanto menor, melhor. O capital de terceiros representa 88% do ativo total.

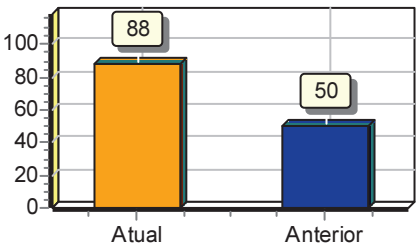

Solvência Geral

Ativo	10.016.514,98	
Passivo Circulante + Passivo não Circulante (Obrigações a LP)	8.836.772,90	= 1,13

Quanto maior, melhor. O investimento total equivale a 113 % do capital de terceiros.

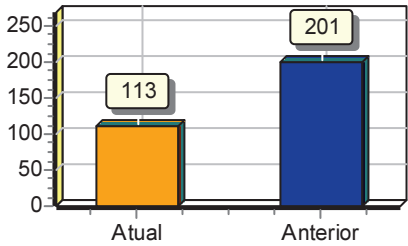

Liquidez Geral

Ativo Circulante + Ativo Realizável a LP	9.977.299,88	
Passivo Circulante + Passivo Não-Circulante (Obrigações a LP)	8.836.772,90	= 1,13

Quanto maior, melhor. A empresa possui R\$1,13 de ativo Circulante e ativo realizável a longo prazo para cada R\$1,00 de dívida total.

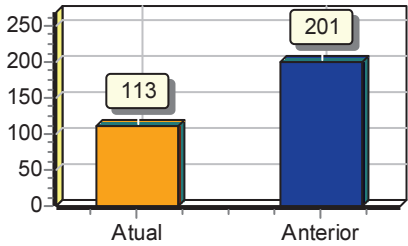

Liquidez Corrente

Ativo Circulante	9.965.299,88	
Passivo Circulante	396.772,90	= 25,12

Quanto maior, melhor. A empresa possui R\$25,12 de ativo circulante para cada R\$1,00 de dívida de curto prazo.

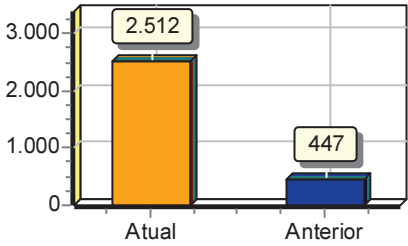

Sob as penas da lei, declaramos que as informações aqui contidas são verdadeiras e nos responsabilizamos por todas elas de acordo com a documentação que nos foi apresentada.

Rio de Janeiro, 31 de dezembro de 2024.

ANDRE LUIS DE
TORRES:01344537782

Assinado de forma digital por
ANDRE LUIS DE
TORRES:01344537782
Dados: 2025.05.13 17:46:19 -03'00'

ANDRE LUIS DE TORRES
Sócio - Administrador
CPF:01344537782
RG:087984217 Data de expedição:26/05/2006
SÓCIO

FERNANDA PIZELLI DE
SOUZA PRADO
FERREIRA:11314458728

Assinado de forma digital por
FERNANDA PIZELLI DE SOUZA
PRADO FERREIRA:11314458728
Dados: 2025.05.13 18:35:01 -03'00'

J PRADO ORGANIZACAO CONTABIL LTDA
CRC:089742-0/0 CNPJ:08258211000130
FERNANDA PIZELLI DE SOUZA PRADO
Contador
CPF:113.144.587-28 CRC:108015
RG:132406463 Data de expedição:



ATESTADO DE CAPACIDADE TÉCNICA

Atestamos para os devidos fins, que a empresa SICAFLA COMÉRCIO DE PRODUTOS FARMACÊUTICOS LTDA, inscrita no CNPJ sob o nº 03.828.079/0001-31, com sede no endereço na Av. Padre Roser, 42, nas salas 916/917/918 – Vila da Penha - CEP: 21.220-560 Rio de Janeiro – RJ, é nosso fornecedor habitual para os seguimentos:

Equipo para soluções parenterais; Equipo de Infusão; Equipo Enteral; Bombas de infusão; Comodato de Bombas e Seringas.

Até a presente data vem cumprindo sempre com eficiência e pontualidade os prazos de entrega e demais exigências legais e editalícias, bem como todos os compromissos, que NADA CONSTA até a presente data, que desabone sua conduta comercial e sua capacidade técnica com os itens e prazos assumidos.

Seropédica, 04 de março 2025.

Atenciosamente,

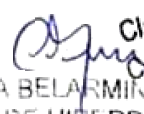
CLAUDIA DA SILVA BELARMINO
COORDENADORA DE HIPERDIA
MATRÍCULA 17.559

CLÁUDIA DA SILVA BELARMINO
COORDENADORA DE FARMÁCIA E MANIPILAÇÃO
MATRÍCULA: 17.559

Cláudia da Silva
Coordenadora de Farmácia
Matrícula: 17559

Consultas / Funcionamento de Empresa Nacional / Resultado / Detalhamento

Dados da Empresa Nacional	
Razão Social SICAFLA COMERCIO DE PRODUTOS FARMACEUTICOS LTDA	CNPJ 03.828.079/0001-31
Nome Fantasia	
Endereço na Internet	SAC 2191437045
Endereço Completo AVENIDA PADRE ROSER, 42 SALA 916 A 918 - VILA DA PENHA CEP: 21.370-030	Cidade/UF RIO DE JANEIRO/RJ
Responsável Técnico ANA PAULA DIOGO DE OLIVEIRA	Responsável Legal ANDRE LUIS DE TORRES

Dados do Cadastro		
Nº da Autorização 4.07513-1	Data da Autorização 19/11/2024	Situação Ativa
Nº do Processo <u>25351.434549/2024-21</u>	Autorização Cosmético	
Atividades / Classes		
Armazenar		
<ul style="list-style-type: none">CosméticosProdutos de HigienePerfumes		
Distribuir		
<ul style="list-style-type: none">CosméticosProdutos de HigienePerfumes		
Expedir		
<ul style="list-style-type: none">CosméticosProdutos de HigienePerfumes		
		Voltar

funcionamento.dados_inspecao
Nenhum registro encontrado

Dados da Empresa Nacional	
Razão Social SICAFLA COMERCIO DE PRODUTOS FARMACEUTICOS LTDA	CNPJ 03.828.079/0001-31
Nome Fantasia	
Endereço na Internet	SAC 2191437045
Endereço Completo AVENIDA PADRE ROSER, 42 SALA 916 A 918 - VILA DA PENHA CEP: 21.370-030	Cidade/UF RIO DE JANEIRO/RJ
Responsável Técnico ANA PAULA DIOGO DE OLIVEIRA	Responsável Legal ANDRE LUIS DE TORRES

Dados do Cadastro		
Nº da Autorização 1.14620-3	Data da Autorização 28/09/2015	Situação Ativa
Nº do Processo <u>25351.565695/2015-31</u>	Autorização Medicamento Especial	
Atividades / Classes Armazenar <ul style="list-style-type: none">Medicamento Distribuir <ul style="list-style-type: none">Medicamento Expedir <ul style="list-style-type: none">Medicamento		
		Voltar

funcionamento.dados_inspecao
Nenhum registro encontrado

Dados da Empresa Nacional	
Razão Social SICAFLA COMERCIO DE PRODUTOS FARMACEUTICOS LTDA	CNPJ 03.828.079/0001-31
Nome Fantasia	
Endereço na Internet	SAC 2191437045
Endereço Completo AVENIDA PADRE ROSER, 42 SALA 916 A 918 - VILA DA PENHA CEP: 21.370-030	Cidade/UF RIO DE JANEIRO/RJ
Responsável Técnico ANA PAULA DIOGO DE OLIVEIRA	Responsável Legal ANDRE LUIS DE TORRES

Dados do Cadastro		
Nº da Autorização 1.14619-1	Data da Autorização 28/09/2015	Situação <div>Ativa</div>
Nº do Processo <u>25351.565691/2015-25</u>	Autorização Medicamento	
Atividades / Classes <div>Armazenar<ul style="list-style-type: none">Medicamento</div> <div>Distribuir<ul style="list-style-type: none">Medicamento</div> <div>Expedir<ul style="list-style-type: none">Medicamento</div>		
		<div>Voltar</div>

funcionamento.dados_inspecao
Nenhum registro encontrado

Dados da Empresa Nacional	
Razão Social SICAFLA COMERCIO DE PRODUTOS FARMACEUTICOS LTDA	CNPJ 03.828.079/0001-31
Nome Fantasia	
Endereço na Internet	SAC 2191437045
Endereço Completo AVENIDA PADRE ROSER, 42 SALA 916 A 918 - VILA DA PENHA CEP: 21.370-030	Cidade/UF RIO DE JANEIRO/RJ
Responsável Técnico ANA PAULA DIOGO DE OLIVEIRA	Responsável Legal ANDRE LUIS DE TORRES

Dados do Cadastro		
Nº da Autorização 8.12784-5 (PW7394W434XM)	Data da Autorização 28/09/2015	Situação Ativa
Nº do Processo <u>25351.565636/2015-50</u>	Autorização Produtos para Saúde (Correlatos)	
Atividades / Classes		
Armazenar <ul style="list-style-type: none">Produtos para saúde (dispositivos médicos)		
Distribuir <ul style="list-style-type: none">Produtos para saúde (dispositivos médicos)		
Expedir <ul style="list-style-type: none">Produtos para saúde (dispositivos médicos)		
		Voltar

funcionamento.dados_inspecao
Nenhum registro encontrado

Dados da Empresa Nacional	
Razão Social SICAFLA COMERCIO DE PRODUTOS FARMACEUTICOS LTDA	CNPJ 03.828.079/0001-31
Nome Fantasia	
Endereço na Internet	SAC 2191437045
Endereço Completo AVENIDA PADRE ROSER, 42 SALA 916 A 918 - VILA DA PENHA CEP: 21.370-030	Cidade/UF RIO DE JANEIRO/RJ
Responsável Técnico ANA PAULA DIOGO DE OLIVEIRA	Responsável Legal ANDRE LUIS DE TORRES

Dados do Cadastro		
Nº da Autorização 3.13648-1	Data da Autorização 14/11/2024	Situação Ativa
Nº do Processo <u>25351.434590/2024-05</u>	Autorização Saneantes	
Atividades / Classes		
Armazenar		
• Saneante Domis.		
Distribuir		
• Saneante Domis.		
Expedir		
• Saneante Domis.		
		Voltar

funcionamento.dados_inspecao
Nenhum registro encontrado



Secretaria Municipal de Saúde.

Instituto Municipal de Vigilância Sanitária, Vigilância de Zoonoses e de Inspeção Agropecuária - IVISA-Rio

prefeitura.rio/vigilanciasanitaria



LICENCIAMENTO SANITÁRIO

Nº 09/97/093536/2025

LICENÇA SANITÁRIA DE FUNCIONAMENTO

IDENTIFICAÇÃO DA EMPRESA

Inscrição Municipal: **2799588**

CNPJ: **03.828.079/0001-31**

Razão Social: **SICAFLA COMERCIO DE PRODUTOS FARMACEUTICOS LTDA**

Endereço: **AVN PADRE ROSER, 42 SAL 0916 SAL 0917 SAL 0918 - VILA DA PENHA, CEP: 21370-030, Rio de Janeiro - RJ**

Atividades

216062 - ALUGUEL DE APARELHOS E UTENS P/USO MED E HOSTPITALAR - afe: PRODUTOS PARA

344010 - PRODUTOS FARMACEUTICOS E MEDICINAIS-COM ATAC

Armazenar cosméticos/produtos de higiene pessoal/perfumes, Armazenar insumos farmacêuticos, Armazenar insumos farmacêuticos sujeitos ao controle especial, Armazenar medicamentos, Distribuir cosméticos/produtos de higiene pessoal/perfumes, Distribuir insumos farmacêuticos, Distribuir insumos farmacêuticos sujeitos ao controle especial, Distribuir medicamentos, Distribuir medicamentos sujeitos ao controle especial, Expedir insumos farmacêuticos, Expedir insumos farmacêuticos sujeitos ao controle especial, Expedir medicamentos, Expedir medicamentos sujeitos ao controle especial, Fracionar cosméticos/produtos de higiene pessoal/perfumes, Fracionar insumos farmacêuticos sujeitos ao controle especial, Fracionar medicamentos, Fracionar medicamentos sujeitos ao controle especial

352047 - APARELHOS PARA USO TECNICO E PROFISSIONAL -COM ATAC

352063 - MATERIAL CIRURGICO-COM ATAC

Armazenar insumos farmacêuticos, Armazenar produtos para a saúde, Distribuir insumos farmacêuticos, Distribuir produtos para a saúde, Expedir produtos para a saúde, Fracionar insumos farmacêuticos, Fracionar produtos para a saúde

352080 - APAR EQUIP P/USO MEDICO ODONT E HOSPITALAR -COM ATAC

Armazenar produtos para a saúde, Distribuir produtos para a saúde, Expedir produtos para a saúde, Fracionar produtos para a saúde

352098 - INSTRUMENTO E MATERIAL ODONTOLOGICO-COM ATAC

Armazenar produtos para a saúde, Distribuir produtos para a saúde, Expedir produtos para a saúde, Fracionar produtos para a saúde

352110 - INSTRUMENTO E MATERIAL MEDICO E HOSPITALAR -COM ATAC

Armazenar insumos farmacêuticos, Armazenar produtos para a saúde, Distribuir insumos farmacêuticos, Distribuir produtos para a saúde, Expedir insumos farmacêuticos, Expedir produtos para a saúde, Fracionar produtos para a saúde

Complexidade: **Mínima**

Risco: **Baixo**

M²: **50 a 100 m²**

Concessão: **01/05/2025**

Vigência: **30/04/2026**

Situação: **Ativa**

CONDIÇÕES DE FUNCIONAMENTO

A empresa declara atender aos requisitos mínimos exigidos pela legislação sanitária vigente para o exercício das atividades pretendidas.

Protocolo eletrônico nº 09/97/093536/2025

Esta Licença foi concedida de acordo com o art. 6º, inciso I, do Decreto Rio nº 45.585, de 27 de dezembro de 2018, e terá validade até o dia 30 de abril do exercício seguinte, devendo ser revalidada até o último dia útil do mesmo mês, na forma prevista no art. 8º do referido ato normativo

Emitido no dia 24/04/2025 às 10:28 (data e hora de Brasília).

Este documento pode ser validado através do site
<http://sisvisa.rio.rj.gov.br/ValidacaoDocumento> ou através do QRCode





SICAFLA COMÉRCIO DE PRODUTOS FARMACÊUTICOS LTDA

EDITAL DE PREGÃO ELETRÔNICO Nº 90.011/2025

PROCESSO ADMINISTRATIVO Nº 28.387/2024

MODALIDADE: PREGÃO ELETRÔNICO

TIPO: MENOR PREÇO GLOBAL POR LOTE

OBJETO: REGISTRO DE PREÇOS para futura e eventual AQUISIÇÃO, sob demanda, de Equipos de Seringas para Bomba de Infusão, para atender a necessidade do Hospital Municipal Raul Sertã e Hospital Maternidade Dr. Mário Dutra de Castro, pelo período de 01 (um) ano.

DECLARAÇÃO ME/EPP

SICAFLA COMÉRCIO DE PRODUTOS FARMACÊUTICOS LTDA, inscrita no Cadastro Nacional de Pessoas Jurídicas CNPJ sob o nº 03.828.079/0001-31, por intermédio de seu representante legal o Sr. Andre Luis de Torres, portador da carteira de identidade nº 08.798.421-7 e inscrito(a) no Cadastro de Pessoas Físicas CPF sob o nº 013.445.377-82 e de sua contadora a Sra. Fernanda Pizelli de Souza Prado portador da carteira de identidade nº 03023895988 CNH/RJ e CPF:113.144.587-28, inscrita perante o CRC nº 10.8015, **DECLARA**, para fins do disposto no item do Edital de nº / e sob as penas da lei, atender os requisitos para enquadramento como microempresa/empresa de pequeno porte e não incorrer em qualquer dos impedimentos para se beneficiar do tratamento jurídico diferenciado correspondente conferido pela legislação em vigor, nos termos do artigo 3º, da Lei Complementar Federal nº 123/06. **DECLARA** ainda que em atendimento ao disposto no Art. 4º, §2º, da Lei Federal 14.133/21, que no ano-calendário de realização da licitação, não celebrou contratos com a Administração Pública cujos valores somados extrapolam a receita bruta máxima admitida para fins de enquadramento como empresa de pequeno porte de até R\$ 4.800.000,00 (quatro milhões e oitocentos mil reais).

Rio de Janeiro, 13 de agosto de 2025

**Andre Luis
de Torres**

Assinado de forma digital
por Andre Luis de Torres
Dados: 2025.08.13
12:29:49 -03'00'

FERNANDA PIZELLI DE
SOUZA PRADO
FERREIRA:11314458728

Assinado de forma digital por
FERNANDA PIZELLI DE SOUZA
PRADO FERREIRA:11314458728
Dados: 2025.08.13 14:03:12
-03'00'

SICAFLA COMERCIO DE PROD FARMACEUTICOS LTDA
REPRESENTANTE LEGAL
ANDRE LUIS DE TORRES
CPF Nº 013.445.377-82

FERNANDA PIZELLI DE SOUZA PRADO
CONTADOR
CPF: 113.144.587-28
CRC: 10815



Matriz (Rio de Janeiro, RJ)

Avenida Padre Roser, 42 – Salas 916, 917 e
918 – Vila da Penha – CEP.: 21.220-560

CNPJ: 03.828.079/0001-31

I.E.: 79.912.190 I.M.: 0279958-8

Tel.: (21) 99508-1748

Filial 1 (Serra, ES)

Avenida Talma Rodrigues Ribeiro, 147 –
Galpão 2, Setor a/b/c/d/e –
Portal de Jacaraípe – CEP.: 29.173-795

CNPJ: 03.828.079/0002-12

I.E.: 083760776 I.M.: 4721437

Filial 2 (São João de Meriti, RJ)

Rodovia Presidente Dutra, 5901 – Km 9,
Galpão 1 e 2, Conj. Comercial 20 – Centro –
CEP.: 25.510-000

CNPJ: 03.828.079/0003-01

I.E.: 14.855.696 I.M.: 65888

E-mail: lic@sicafla.com.br ou sicaflafarma@gmail.com



SICAFLA COMÉRCIO DE PRODUTOS FARMACÊUTICOS LTDA

EDITAL DE PREGÃO ELETRÔNICO Nº 90.011/2025

PROCESSO ADMINISTRATIVO Nº 28.387/2024

MODALIDADE: PREGÃO ELETRÔNICO

TIPO: MENOR PREÇO GLOBAL POR LOTE

OBJETO: REGISTRO DE PREÇOS para futura e eventual AQUISIÇÃO, sob demanda, de Equipos de Seringas para Bomba de Infusão, para atender a necessidade do Hospital Municipal Raul Sertão e Hospital Maternidade Dr. Mário Dutra de Castro, pelo período de 01 (um) ano.

**ANEXO IV
DECLARAÇÃO UNIFICADA**

Ao Pregoeiro e equipe de apoio

Prefeitura Municipal de Nova Friburgo, Estado do Rio de Janeiro

PREGÃO ELETRÔNICO Nº 90.164/2024

Pelo presente instrumento, a empresa:

FORNECEDOR

Razão Social: SICAFLA COMÉRCIO DE PRODUTOS FARMACÊUTICOS LTDA

CNPJ: 03.828.079/0001-31

Endereço: Avenida Padre Roser, 42 sala 916/917 e 918 – Vila da Penha – Rio de Janeiro – CEP: 21.220-560

Contato: (21) 99508-1748

Representante: Andre Luis de Torres

CPF: 013.445.377-82

- 1) Declaro ter ciência em relação ao inteiro teor do ato convocatório e dos seus anexos, concordo com suas condições, respondendo pela veracidade das informações prestadas, na forma da lei.
- 2) Declaro que minha proposta econômica compreenderá a integridade dos custos para atendimento dos direitos trabalhistas assegurados na Constituição Federal de 1988, nas leis trabalhistas, nas normas infralegais, nas convenções coletivas de trabalho e nos termos de ajustamento de conduta vigentes na data da sua entrega em definitivo.
- 3) Declaro, para os devidos fins, atender aos requisitos de habilitação previsto em lei e no instrumento convocatório.
- 4) Declaramos, para fins os que até a presente data inexistente impedimento à minha habilitação e comunicarei a superveniência de ocorrência impeditiva ao órgão ou entidade contratante.
- 5) Declaro, para os devidos fins, que cumpro as exigências de reserva de cargo para pessoa com deficiência e para reabilitados da Previdência Social, prevista em lei e em outras normas específicas.
- 6) Declaro, para os devidos fins, ter ciência em relação a toda as informações e condições locais para cumprimento das obrigações objeto da licitação.

Matriz (Rio de Janeiro, RJ)

Avenida Padre Roser, 42 – Salas 916, 917 e 918 – Vila da Penha – CEP.: 21.220-560

CNPJ: 03.828.079/0001-31

I.E.: 79.912.190 I.M.: 0279958-8

Tel.: (21) 99508-1748

Filial 1 (Serra, ES)

Avenida Talma Rodrigues Ribeiro, 147 – Galpão 2, Setor a/b/c/d/e – Portal de Jacaraípe – CEP.: 29.173-795

CNPJ: 03.828.079/0002-12

I.E.: 083760776 I.M.: 4721437

E-mail: lic@sicafla.com.br ou sicaflafarma@gmail.com

Filial 2 (São João de Meriti, RJ)

Rodovia Presidente Dutra, 5901 – Km 9, Galpão 1 e 2, Conj. Comercial 20 – Centro – CEP.: 25.510-000

CNPJ: 03.828.079/0003-01

I.E.: 14.855.696 I.M.: 65888



SICAFLA COMÉRCIO DE PRODUTOS FARMACÊUTICOS LTDA

- 7) Declaro, para a devido fins, cumprir o disposto no inciso XXXIII art. 7º da Constituição Federal de 1988, que proíbe o trabalho noturno, perigoso ou insalubre a menores de dezoito e qualquer trabalho a menores de dezesesseis anos, salvo na condição de aprendiz, a partir de quatorze anos.
- 8) Declaro, para os devidos fins, que observo os incisos III e IV do art. 1º e cumpro o disposto no inciso III do art. 5º, todos da Constituição Federal de 1988, que veda tratamento desumano ou degradante.
- 9) Declaro, para os devidos fins, que a reserva de cargos prevista em lei para aprendiz, bem como as reservas de cargos previstas em outras normas específicas, quando cabíveis.
- 10) Comprometo-me a manter durante a execução do contrato, em compatibilidade com as obrigações assumidas, todas as condições de habilitação e qualificação exigidas na licitação.
- 11) Declaramos, para os devido fins de direito, na qualidade de Proponente do procedimentos licitatórios, instaurados por este Município, que o responsável legal da empresa é o Sr. Andre Luis de Torres, portador da carteira de identidade nº 08.798.421-7 e inscrito(a) no Cadastro de Pessoas Físicas CPF sob o nº 013.445.377-82, cuja a função/cargo é Sócio Administrador, responsável pela assinatura da Ata de Registro de Preços/Contrato.
- 12) Declaramos, para os devidos fins que em caso de qualquer comunicação futura referente a este processo licitatório, bem como em caso de eventual contratação, concordo que a Ata de Registro de Preços/Contrato seja encaminhado para o seguinte endereço:
- E-mail: lic@sicafla.com.br
Telefone: (21) 99508-1748
Endereço: Avenida Padre Roser, 42 sala 916/917 e 918 – Vila da Penha – Rio de Janeiro – CEP: 21.220-560
- 13) Caso altere o citado e-mail comprometo-me em protocolizar pedido da alteração junto ao Sistema de protocolo deste Município, sob pena de ser considerado como intimado nos dados anteriores fornecidos.
- 14) Nomeamos e constituímos o senhor Andre Luis de Torres, portador da carteira de identidade nº 08.798.421-7 e inscrito(a) no Cadastro de Pessoas Físicas CPF sob o nº 013.445.377-82, para acompanhar a execução da Ata de Registro de Preços/contrato, referente ao Pregão Eletrônico nº 90.011/2024, e todos os atos necessários ao cumprimento das obrigações contidas no instrumento convocatório, seus Anexos e na Ata de Registro de Preços/Contrato.

Rio de Janeiro, 13 de agosto de 2025

**Andre Luis
de Torres**

Assinado de forma
digital por Andre Luis
de Torres
Dados: 2025.08.13
12:45:56 -03'00'



SICAFLA COMERCIO DE PROD FARMACEUTICOS LTDA
REPRESENTANTE LEGAL
ANDRE LUIS DE TORRES
CPF Nº 013.445.377-82

Matriz (Rio de Janeiro, RJ)

Avenida Padre Roser, 42 – Salas 916, 917 e
918 – Vila da Penha – CEP.: 21.220-560

CNPJ: 03.828.079/0001-31

I.E.: 79.912.190 I.M.: 0279958-8

Tel.: (21) 99508-1748

Filial 1 (Serra, ES)

Avenida Talma Rodrigues Ribeiro, 147 –
Galpão 2, Setor a/b/c/d/e –
Portal de Jacaraípe – CEP.: 29.173-795

CNPJ: 03.828.079/0002-12

I.E.: 083760776 I.M.: 4721437

Filial 2 (São João de Meriti, RJ)

Rodovia Presidente Dutra, 5901 – Km 9,
Galpão 1 e 2, Conj. Comercial 20 – Centro –
CEP.: 25.510-000

CNPJ: 03.828.079/0003-01

I.E.: 14.855.696 I.M.: 65888

E-mail: lic@sicafla.com.br ou sicaflafarma@gmail.com