



MUNICÍPIO DE NOVA FRIBURGO

Prefeitura Municipal de Nova Friburgo

Nova Friburgo - RJ

Processo Nº: 28659/23
Rubrica 6 Fls: 2

Comprovante de Protocolização

Prezado(a) Senhor(a) **TRAÇADO COSTRUÇÕES E SERVIÇOS LTDA**, comunicamos que o registro abaixo foi efetuado com sucesso e que o mesmo já foi encaminhado para o(s) devido(s) setor(es) competente(s) para as devidas

Protocolo: Processo Requerimento Nº 028659/2023

Origem: TRAÇADO COSTRUÇÕES E SERVIÇOS LTDA

Avenida CAMPO FLORIDO, 705 - DISTRITO INDUSTRIAL PAULO CAMILO NORTE - Betim - MG - Brasil - CEP: 32681145 9999999999

Contato: TRAÇADO COSTRUÇÕES E SERVIÇOS LTDA

Avenida CAMPO FLORIDO, 705 - DISTRITO INDUSTRIAL PAULO CAMILO NORTE - Betim - MG - Brasil - CEP: 32681145 9999999999

Protocolador: ROSA AMÉLIA LEMOS SILVA

Assunto: IMPUGNAÇÃO

Detalhamento: IMPUGNAÇÃO

Informamos também que o andamento do mesmo pode ser acompanhado via internet. Para isso basta acessar o endereço abaixo ou escanear o QR CODE, e quando requerido, o identificador também deve ser informado para realizar a

Endereço: <https://gpi18.cloud.el.com.br/ServerExec/acessoBase/?idPortal=008D9DCE8EF2707B45F47C2AD10B38E2>

Identificador e26c2427-e2dd-4b69-97c0-2e4d6593966d

Data: 24/10/2023



Araucária/PR, 24 de outubro de 2023.

À Comissão de Licitações

Município de Nova Friburgo/RJ

REF: Pregão Eletrônico nº 202/2023

TRAÇADO CONSTRUÇÕES E SERVIÇOS LTDA., pessoa jurídica de direito privado, inscrita no CNPJ sob nº 00.472.805/0023-43, com sede na Rua Michel Nahum Salib, nº 42, Bairro Thomaz Coelho, Araucária/PR, vem, por seus procuradores infrafirmados, apresentar **IMPUGNAÇÃO AO EDITAL**, nos termos do edital e da lei geral de licitações, suscitando para tanto as razões de fato e de direito abaixo, e ao final requerendo.

1. Preâmbulo

Trata o presente Processo Licitatório Pregão Eletrônico nº 202/2023, deste digno Município, de busca de empresas aptas ao fornecimento de “*insumos asfálticos derivados de petróleo*” nos termos do edital de regência.

Entretanto, o Instrumento Convocatório do certame em epígrafe, subscrito por Vossa Senhoria, *salvo melhor juízo*, apresentou importante equívoco, vale dizer: a) a exigência de licença de operação (LO) ambiental para fornecimento do item CAP 50/70.

2. Dos Fatos e Fundamentos

2.1. A exigência de Licença de Operação (LO) Ambiental para fornecimento do item CAP 50/70

Constata-se do instrumento convocatório a exigência de apresentação de Licença de Operação (LO) como requisito de habilitação, ocorre que tal exigência se mostra em evidente equívoco e afronta ao princípio da legalidade no que diz respeito aos itens que não sofrem industrialização, tais como Cimento Asfáltico (CAP) e Asfalto Diluído (ADP).

Exma. Comissão, diz-se isso porque, a Licença de Operação versa sobre os produtos a serem produzidos, modificados, operados e/ou alterados na atividade industrial, tais como as Emulsões Asfálticas (RR-1C, RR-2C, RM-1C, ...) ou até mesmo o Cimento Asfáltico quando modificado, não sendo o presente caso.

O CAP e o ADP CM-30 são produtos **convencionais**, retirado da refinaria e entregues diretamente a Contratante, não ocorrendo sua industrialização, alteração e/ou modificação nas usinas das licitantes. Tão assim o é, que para a **comercialização e distribuição** de insumos asfálticos é, apenas e tão somente, necessária a autorização da Agência Nacional de Petróleo, conforme determina a Resolução nº 2 de 14/01/2005/ANP - Agência Nacional do Petróleo.

Veja-se que a Lei 6.938/81 (que dispõe sobre a Política Nacional do Meio Ambiente), em seu art. 11, estabelece ao CONAMA as normas e padrões para implantação, acompanhamento e fiscalização do licenciamento ambiental:

Art. 11. Compete ao IBAMA propor ao CONAMA normas e padrões para implantação, acompanhamento e fiscalização do licenciamento previsto no artigo anterior, além das que forem oriundas do próprio CONAMA.

Neste viés, a Resolução CONAMA nº 237/97, dispõe sobre a regulamentação de aspectos do licenciamento ambiental estabelecidos na Política Nacional de Meio Ambiente:

Art. 2º A localização, construção, instalação, ampliação, modificação e operação de empreendimentos e atividades utilizadoras de recursos ambientais consideradas efetiva ou potencialmente poluidoras, bem como os empreendimentos capazes, sob qualquer forma, de causar degradação ambiental, dependerão de prévio licenciamento do órgão ambiental competente, sem prejuízo de outras licenças legalmente exigíveis.

§ 1º Estão sujeitos ao licenciamento ambiental os empreendimentos e as atividades relacionadas no anexo 1, parte integrante desta Resolução.

Assim, conforme se depreende do Anexo I da Resolução nº 237/97 do CONAMA (anexa), a **distribuição de insumos asfálticos derivados de petróleo que não sejam fabricados, industrializados e/ou processados, independe da exigência de Licença de Operação.**

Ademais, a empresa contratada não armazenará tal produto, tão somente retirará o material na refinaria e transportá-lo-á até a Usina/Tanques do Órgão, fato que por si só afasta a exigência da licença de operação de usina própria.

Neste cenário, mostra-se desarrazoada a exigência de apresentação de Licença de Operação pelas Licitantes para o fornecimento do item CAP 50/70, o que, por derradeiro, acaba restringindo o grau de competitividade da licitação, por isso a necessária retificação do edital, retirando a exigência de apresentação da mencionada licença.

Em face do exposto, requer a Impugnante:

3.1. Encaminhar a presente Impugnação ao Setor de Engenharia do Município, bem como ao Setor Jurídico para parecer acerca dos apontamentos feitos acima, sobre os quais pugna manifestação;

3.2. No mérito, acolher os argumentos acima lançados, para o fim de:

α. Retificar o edital, de modo a retirar das exigências de qualificação técnica a apresentação de Licença de Operação (LO) Ambiental, no que diz respeito ao item CAP 50/70.

Pede e Espera Deferimento.

Araucária (PR), 24 de outubro de 2023.

LUANA OLIVEIRA
DA

SILVA:02771006073

Assinado de forma digital
por LUANA OLIVEIRA DA
SILVA:02771006073
Dados: 2023.10.24
08:53:16 -03'00'

TRAÇADO CONSTRUÇÕES E SERVIÇOS LTDA.

Luana Oliveira da Silva

Procuração nº 33.543

TRAÇADO CONSTRUÇÕES E SERVIÇOS LTDA – Alteração nº 41 e Consolidação

Alteração Contratual nº 41

CONSOLIDAÇÃO - SOCIEDADE EMPRESÁRIA LIMITADA

CNPJ/MF – 00.472.805/0001-38

NIRE: 35230790932

EVERTON ANDREETTA, de nacionalidade brasileira, natural de Passo Fundo RS, separado judicialmente, nascido em 10/12/1971, administrador de empresas, com residência e domicílio em Erechim RS, na Rua Ulderico Franklin da Silva nº 195 – Bairro José Bonifácio, CEP 99701-530 carteira de identidade nº 9045332311, expedida pela SSP/RS e CPF nº 623.044.450-04, e

RODRIGO ANDREETTA, de nacionalidade brasileira, natural de Passo Fundo RS, casado pelo regime de separação total de bens, nascido em 06/11/1976, empresário, com residência e domicílio em Erechim RS, na Rua Victório Pagliosa nº 81 – Casa 11 – Bairro Ipiranga, CEP 99700-568 carteira de identidade nº 3062563717, expedida pela SSP/RS e CPF nº 681.718.620-04.

Sócios componentes da sociedade empresária que gira sob a denominação social de **TRAÇADO CONSTRUÇÕES E SERVIÇOS LTDA**, com sede em São Paulo SP, sito a Rua Alferes de Magalhães nº 92 Sala 77 – Bairro Santana, CEP: 02034-006, inscrita no CNPJ (MF) sob nº 00.472.805/0001-38, e na Junta Comercial do Estado de São Paulo sob NIRE nº 35230790932, em data de 22/01/2018, vem por este instrumento e na melhor forma do direito, alterar e consolidar o seu Contrato Social e posteriores Alterações, segundo as cláusulas e condições a seguir enumerados:

DA ALTERAÇÃO SOCIAL

Cláusula 1ª – Os sócios de comum acordo resolvem baixar a Filial de número 09 (nove), inscrita no CNPJ sob nº 00.472.805/0010-29 e na JUCESC sob o NIRE nº 42900964493, localizada em Garopaba SC, Rodovia BR 101 S/N KM 261,5 - Bairro Espraiado, CEP: 88495-000.

Cláusula 2ª – Os sócios de comum acordo resolvem alterar o endereço da Filial de número 21 (vinte e um), inscrita no CNPJ nº 00.472.805/0022-62 e na JUCERGS sob NIRE nº 43999813469, na qual passa a ser na cidade de Montenegro RS, sito a Estrada 386, S/Nº - Bairro Distrito Industrial, CEP: 92510-971.

Cláusula 3ª – Os sócios de comum acordo resolvem alterar o endereço social da Filial de número 26 (vinte e seis), inscrita no CNPJ nº 00.472.805/0027-77 e na JUCERJA sob NIRE nº 33901562952, na qual passa ser na cidade de Duque de Caxias RJ, sito a Rodovia Washington Luiz nº 13350 - Quadra 03, Lote 01, Sala 01, KM 111 - Jardim Primavera – CEP: 25213-005.

Cláusula 4ª - Os sócios de comum acordo resolvem abrir a filial de número 30 (trinta), a qual terá sede na cidade de Montenegro RS, sito a Estrada 386, S/Nº - Bairro Distrito Industrial, CEP: 92510-971, com o objeto social de: Fabricação de produtos de minerais não-metálicos, comércio atacadista de outros produtos químicos e petroquímicos, fabricação de produtos do refino de petróleo, comércio atacadista especializado de materiais de construção, comércio atacadista de materiais de construção, comércio varejista de materiais de construção e transporte rodoviário de produtos perigosos, possuirá um capital social destacado de R\$ 1.000,00 (um mil reais).

Cláusula 5ª - Os sócios de comum acordo resolvem abrir a filial de número 31 (trinta e um), a qual terá sede na cidade de Montenegro RS, sito a Estrada 386, S/Nº - Bairro Distrito Industrial, CEP: 92510-971, com o objeto social de: Construção de rodovias e ferrovias, construção de edifícios, construção de obras de arte especiais, comércio atacadista de materiais de construção, obras de terraplanagem, comércio varejista de materiais de construção, fabricação de estruturas pré-moldadas de concreto armado, em série e sob encomenda, preparação de massa de concreto e argamassa para construção, fabricação de outros produtos de minerais não-metálicos não especificados anteriormente, construção de barragens e represas para geração de energia elétrica, construção de

1º Tabelionato de Notas
Bel. Daniela Mara Poncio | Tabeliã

Av. Presidente Vargas, 274 | Centro | Erechim | RS
Fone (54) 3015-1221 - primeirtabelionato@erechim.com.br

AUTENTICAÇÃO

AUTENTICO a presente cópia reprográfica extraída neste Tabelionato, a qual confere com o original apresentado, do que dou fé.

Erechim, 9 de julho de 2021.
Emol: R\$ 5,30 + Selo digital: R\$ 1,40 = R\$ 6,70
Selo: 0182.01.2000001.81325 [4FF]

Danieli Carlos Poncio
Substituto da Tabeliã

redes de abastecimento de água, coleta de esgoto e construções correlatas, exceto obras de irrigação, comércio atacadista especializado de materiais de construção não especificados anteriormente, comércio atacadista de materiais de construção, comércio varejista de materiais de construção, transporte rodoviário de produtos perigosos, aluguel de máquinas e equipamentos para construção sem operador, exceto andaimes, possuirá um capital social destacado de R\$ 1.000,00 (um mil reais).

Cláusula 6ª - Os sócios de comum acordo resolvem consolidar o seu Contrato Social e posteriores Alterações Sociais, segundo as cláusulas e condições seguintes:

DA CONSOLIDAÇÃO SOCIAL DA DENOMINAÇÃO, SEDE, OBJETO E DURAÇÃO

Cláusula 1ª - A sociedade é empresária limitada, regida pelos artigos 1.052 e seguintes da Lei 10.406, de 10 de Janeiro de 2002 e Leis Complementares vigentes pertinentes à este tipo de personalidade jurídica e gira sob a denominação social de: **TRAÇADO CONSTRUÇÕES E SERVIÇOS LTDA.**

Cláusula 2ª - A sociedade tem sede administrativa em São Paulo SP, sito a Rua Alferes de Magalhães n.º 92 Sala 77 - Bairro Santana, CEP: 02034-006.

2.1 - A sociedade possui as seguintes filiais:

2.1.1 - Filial de número 01 (um), inscrita no CNPJ sob o n.º 00.472.805/0002-19, e na JUCERGS sob n.º 43900856471, localizada em Erechim RS, na Rua Dr. João Caruso n.º 683, fundos - Bairro Distrito Industrial, CEP: 99706-452, com o mesmo objeto social da matriz, possui um capital social destacado de R\$ 1.000,00 (um mil reais).

2.1.2 - Filial de número 02 (dois), inscrita no CNPJ sob o n.º 00.472.805/0003-08, e na JUCERGS sob n.º 43900959687, com nome fantasia de Traçado - Distribuidora de Asfalto, localizada em Passo Fundo RS, na Rodovia RS 324 Km 04, na localização de São João da Bela Vista, distrito de Passo Fundo, CEP: 99010-970, com o objeto social de Fabricação massa asfáltica, emulsão asfáltica e produtos asfálticos, fabricação de produtos do refino de petróleo, comércio atacadista de produtos químicos e petroquímicos, comércio atacadista e distribuição de asfalto, comércio varejista de material asfáltico, de massa asfáltica e produtos para pavimentação asfáltica, comércio atacadista de material asfáltico, de massa asfáltica e produtos para pavimentação asfáltica, projetos de engenharia civil, execução de obras de construção civil e rodoviárias, pavimentação urbanas e rodoviárias, sinalização de vias urbanas e rodoviária, serviços de terraplanagem e pavimentação, prestação de serviços a terceiros com uso e emprego de material explosivo, comércio varejista de materiais de construção, comércio atacadista de materiais de construção, transporte de cargas por via rodoviária, de âmbito intermunicipal e interestadual, transporte rodoviário de cargas perigosas, construção civil e residenciais, projetos de engenharia civil, locação de equipamentos, transporte rodoviário de produtos perigosos, tratamento e disposição de resíduos perigosos, obras de pavimentação em rodovias, possui um capital social destacado de R\$ 1.000,00 (um mil reais).

2.1.3 - Filial de número 03 (três), inscrita no CNPJ sob o n.º 00.472.805/0004-80, e na JUCERGS sob n.º 43901192177, localizada em Erechim RS, na Rua Dr. João Caruso n.º 683 - Distrito Industrial, CEP: 99706-452 com o objetivo social de: Prestação de serviços na área da construção civil e transporte de cargas por via rodoviária, de âmbito intermunicipal e interestadual, possui um capital social destacado de R\$ 1.000,00 (um mil reais).

2.1.4 - Filial de número 04 (quatro), inscrita no CNPJ sob o n.º 00.472.805/0005-61 e na JUCERGS sob n.º 43901465319, localizada em Erechim RS, na Rua Dr. João Caruso n.º 683, fundos - Bairro Distrito Industrial, CEP: 99706-452, com o objeto social de: Construção de barragem e usinas hidrelétricas, prestação de serviços de concreto pré-misturado, argamassa, britagem de pedras a terceiros, locação de equipamentos, controle tecnológico de concreto, laboratório de concreto, administração de produção de concretagem em barragens, portos, aeroportos, rodovias e obras de infraestruturas em geral, possui um capital social destacado de R\$ 1.000,00 (um mil reais).

1º Tabelionato de Notas
Bel. Daniela Mara Poncio | Tabeliã

Av. Presidente Vargas, 274 | Centro | Erechim | RS
Fone (54) 3015-1221 • primeirotabelionato@erchim.com.br



AUTENTICAÇÃO

AUTENTICO a presente cópia reprográfica extraída neste Tabelionato, a qual confere com o original apresentado, do que dou fé.

Erechim, 9 de julho de 2021

Emol: R\$ 5,30 + Selo digital: R\$ 1,40 = R\$ 6,70
Selo: 0182.01.2000001.81326 [7D4]

Danieli Carlos Poncio
Substituto da Tabeliã

2.1.5 – Filial de número 05 (cinco), inscrita no CNPJ sob o n.º 00.472.805/0006-42, e na JUCERGS sob n.º 43901463804, localizada em Erechim RS, na Rua Dr. João Caruso n.º 683 – Bairro Distrito Industrial, CEP: 99706-452, com o objeto social de: Preparação de documentos e serviços especializados de apoio administrativo, possui um capital social destacado de R\$ 1.000,00 (um mil reais).

2.1.6 – Filial de número 06 (seis), inscrita no CNPJ sob o n.º 00.472.805/0007-23, e na JUCERGS sob n.º 43901463782, localizada em Tapejara RS, na Rodovia RS 467 KM 1, S/Nº - Bairro Interior, CEP 99950-000, com o objeto social de: Indústria, comércio, importação e exportação de argamassa, cimentos e materiais de construção civil, preparação de concreto pré misturado e argamassas pré misturada, execução de serviços de concretagem para a construção civil, execução de obras de construção civil, projetos de engenharia civil, transportes de cargas por via rodoviária no âmbito intermunicipal e interestadual, possui um capital social destacado de R\$ 1.000,00 (um mil reais).

2.1.7 – Filial de número 08 (oito), inscrita no CNPJ sob n.º 00.472.805/0009-95 e na JUCERGS sob o n.º 43901552971, localizada em Erechim RS, na Rua Dr. João Caruso n.º 683 Sala A – Bairro Distrito Industrial, CEP: 99706-452, com o objeto social de: Comércio varejista e atacadista de máquinas, equipamentos industriais, partes e peças para veículos e máquinas industriais, manutenção e reparação de máquinas, equipamentos industriais e veículos, com um capital social destacado de R\$ 1.000,00 (um mil reais).

2.1.8 – Filial de número 13 (treze), inscrita no CNPJ sob n.º 00.472.805/0014-52 e na JUCERGS sob n.º 43901741073, Nova Prata RS, na Rodovia ERS 324 KM 290 SN, Bairro Vila Sabia, CEP: 95.320-000, com o objeto social de: Execução de obras de construção civil e rodoviárias, pavimentação urbanas e rodoviárias, sinalização de vias urbanas e rodoviária, serviços de terraplanagem e pavimentação, comércio varejista de material asfáltico, de massa asfáltica e produtos para pavimentação asfáltica, comércio atacadista de material asfáltico, de massa asfáltica e produtos para pavimentação asfáltica, fabricação de massa asfáltica, possui um capital social destacado de R\$ 100.000,00 (cem mil reais).

2.1.9 – Filial de número 14 (quatorze), inscrita no CNPJ sob n.º 00.472.805/0015-33 e na JUCERGS sob n.º 43901891717, localizada em Erechim RS, na Rua Dr. João Caruso n.º 630 - Bairro Distrito Industrial, CEP: 99706-452, com o mesmo objeto social da matriz, possui um capital social destacado de R\$ 100.000,00 (cem mil reais).

2.1.10 – Filial de número 15 (quinze), inscrita no CNPJ sob n.º 00.472.805/0016-14 e na JUCESC sob n.º 42999808570, com sede na cidade de Cordilheira Alta SC, na Rodovia Estadual 468 S/N, KM 3.5, CEP 89819-000, com atividades de execução de obras de construção civil e rodoviárias, pavimentação urbanas e rodoviárias, sinalização de vias urbanas e rodoviária, construção de pontes e viadutos, administração de produção de concretagem em rodovias e obras de infra-estruturas em geral, execução de obras de construção civil e rodovias sinalização de vias urbanas e rodoviária, construção de galerias para concretagem em rodovias e obras de infraestrutura em geral e comércio atacadista de massa asfáltica, possui um capital social destacado de R\$ 1.000,00 (um mil reais).

2.1.11 – Filial de número 17 (dezessete), inscrita no CNPJ sob n.º 00.472.805/0018-86 e na JUCERGS sob n.º 43999809143, com sede na cidade de Passo Fundo RS, na Rodovia BR 285, KM 287 - Zona Rural, CEP 99050-970, com atividade de estacionamento de veículos automotores, serviços de lavagens de veículos automotores e agenciamento de espaço para publicidade, exceto em veículos de comunicação, possui um capital social destacado de R\$ 1.000,00 (um mil reais).

2.1.12 – Filial de número 18 (dezoito), inscrita no CNPJ sob n.º 00.472.805/0019-67 e na JUCERGS sob n.º 43999808198, com sede na cidade de Erechim RS, no Lote Rural 34, da Linha Hum "A", da Seção Patol Grande, CEP: 99700-970, com o mesmo objeto social de: Execução de obras de construção civil e rodoviárias, pavimentação urbanas e rodoviárias, sinalização de vias urbanas e rodoviária, serviços de terraplanagem e pavimentação, comércio varejista de material asfáltico, de massa asfáltica e produtos para pavimentação asfáltica, comércio atacadista de material asfáltico, de massa asfáltica e produtos para pavimentação asfáltica, fabricação

1º Tabelionato de Notas
Bel. Daniela Mara Poncio | Tabeliã

Av. Presidente Vargas, 274 | Centro | Erechim/RS
Fone (54) 3015-1221 - primeirtabelionato@erchim.com.br

AUTENTICAÇÃO

AUTENTICO a presente cópia reprográfica extraída neste Tabelionato, a qual confere com o original apresentado, do que dou fé.

Erechim, 9 de julho de 2021

Emol: R\$ 5,30 + Selo digital: R\$ 1,40 = R\$ 6,70
Selo: 0182.01.2000001.81327 [B2C]

Danieli Carlos Poncio
Substituto da Tabeliã

de massa asfáltica, possui um capital social destacado de R\$ 1.000,00 (um mil reais).

2.1.13 – Filial de número 19 (dezenove), inscrita no CNPJ sob n.º 00.472.805/0020-09 e na JUCERGS sob n.º 439998132870, com sede na cidade de Passo Fundo RS, na Rodovia RS 324 Km 04, na localização de São João da Bela Vista, distrito de Passo Fundo, CEP: 99010-970, com o objeto social de: com o mesmo objeto social da matriz e possuirá um capital social destacado de R\$ 1.000,00 (um mil reais).

2.1.14 – Filial de número 20 (vinte), inscrita no CNPJ n.º 00.472.805/0021-81 e na JUCERGS sob n.º 43999813264, com nome fantasia de Traçado – Distribuidora de Asfalto, com sede na cidade de Cachoeirinha RS, na Rua Manoel José Nascimento n.º 529 Loteamento Dimer – Bairro Distrito Industrial, CEP: 94930-340, com o mesmo objeto social da matriz, possui um capital social destacado de R\$ 1.000,00 (um mil reais).

2.1.15 – Filial de número 21 (vinte e um), inscrita no CNPJ n.º 00.472.805/0022-62 e na JUCERGS sob n.º 43999813469, com o nome fantasia de Traçado – Distribuidora de Combustível, com sede em Montenegro RS, na Estrada 386, S/Nº - Bairro Distrito Industrial, CEP: 92510-971, com o objeto social de: Comércio atacadista de combustíveis realizado por transportador retalhista e transporte rodoviário de produtos perigosos, possui um capital social destacado de R\$ 1.000,00 (um mil reais).

2.1.16 – Filial de número 22 (vinte e dois), inscrita no CNPJ n.º 00.472.805/0023-43 e na JUCEPAR sob n.º 41999820412, com o nome fantasia de Traçado – Distribuidora de Asfalto, com sede na cidade de Araucária PR, na Rua Michel Nahum Saliba n.º 42 – Bairro Thomaz Coelho, CEP: 83707-370, com o mesmo objeto social de Comércio atacadista de produtos químicos e petroquímicos e transporte rodoviário de cargas perigosas, possui um capital social destacado de R\$ 1.000,00 (um mil reais);

2.1.17 – Filial de número 23 (vinte e três), inscrita no CNPJ n.º 00.472.805/0024-24 e na JUCESP sob n.º 35906019850, a qual terá sede na cidade de São José dos Campos/SP, na Av. Pedro Friggi, 1001 - Sala 02 - Bairro Cidade Vista Verde, CEP 12223-430, com o objeto social de Comércio atacadista de outros produtos químicos e petroquímicos não especificados anteriormente e transporte rodoviário de produtos perigosos, possui um capital social destacado de R\$ 1.000,00 (um mil reais).

2.1.18 – Filial de número 24 (vinte e quatro), inscrita no CNPJ n.º 00.472.805/0025-05 e na JUCEMG sob n.º 31920008092, a qual terá sede na cidade de Betim MG, na Avenida Campo Florido n.º 705 – Distrito Industrial Paulo Camilo Norte, CEP: 32681-145, com o mesmo objeto social da matriz, possuirá um capital social destacado de R\$ 1.000,00 (um mil reais).

2.1.19 – Filial de número 25 (vinte e cinco), inscrita no CNPJ n.º 00.472.805/0026-96 e na JUCERGS sob n.º 43920010542, com sede na cidade de Soledade RS, na Estrada Campelo S/N Via Rincão do Araca – Bairro Campos dos Barcellos, CEP: 99300-000, com o objeto social de Construção de edifícios, construção de rodovias e ferrovias, obras de terraplenagem, Comercio varejista de materiais de construção, Comercio atacadista de materiais de construção, Transporte rodoviário de carga, exceto produtos perigosos e mudanças, intermunicipal, interestadual e internacional, transporte rodoviário de produtos perigosos, Construção de redes de abastecimento de água, coleta de esgoto e construção correlatas, exceto obras de irrigação, Construção de obras de arte especiais, aluguel de máquinas e equipamentos para construção sem operador, exceto andaimes, fabricação de outros produtos de minerais não metálicos, possui um capital social destacado de R\$ 1.000,00 (mil reais).

2.1.20 – Filial de número 26 (vinte e seis), inscrita no CNPJ n.º 00.472.805/0027-77 e na JUCERJA sob n.º 33901562952, com sede na cidade de Duque de Caxias RJ, na Rodovia Washington Luiz n.º 13350 - SALA 01 - Jardim Primavera – CEP: 25213-005, com o objeto social de Comércio atacadista de outros produtos químicos e petroquímicos não especificados anteriormente, aluguel de máquinas e equipamentos para construção sem operador, exceto andaimes, comércio atacadista de materiais de construção em geral, comércio varejista de materiais de construção em geral, construção de edifícios, construção de obras de arte especiais, construção de redes de abastecimento de água, coleta de esgoto e construções correlatas, exceto obras de irrigação, construção de rodovias e ferrovias, fabricação de outros produtos de minerais não metálicos não

1º Tabelionato de Notas
Bel. Daniela Mara Poncio | Tabeliã

Av. Presidente Vargas, 274 | Centro | Erechim/RS
Fone (54) 3015-1221 - primeirotabelionato@erechim.com.br



AUTENTICAÇÃO

AUTENTICO a presente cópia reprográfica extraída neste Tabelionato, a qual confere com o original apresentado, do que dou fé.

Erechim, 9 de julho de 2021.

Emol: R\$ 5,30 + Selo digital: R\$ 1,40 = R\$ 6.70
Selo: 0182.01.2000001.81328 [AB6]

Danieli Carlos Poncio
Substituto da Tabeliã

especificados anteriormente, obras de terraplenagem, serviços de engenharia, transporte rodoviário de carga, exceto produtos perigosos e mudanças, intermunicipal, interestadual e internacional, transporte rodoviário de produtos perigosos, possui um capital social destacado de R\$ 1.000,00 (mil reais).

2.1.21 - Filial de número 27 (vinte e sete), inscrita no CNPJ n.º 00.472.805/0028-58 e na JUCESC sob n.º 42902027926, com sede na cidade de Araquari SC, na Rodovia BR 280 KM 24 n.º 10205 – Areias Pequenas, CEP: 89.245-000, com o objeto social de Comércio atacadista de outros produtos químicos e petroquímicos não especificados anteriormente, fabricação de outros produtos de minerais não metálicos não especificados anteriormente, construção de edifícios, construção de rodovias e ferrovias, construção de obras de arte especiais, construção de redes de abastecimentos de água, coleta de esgoto e construções correlatas, exceto obras de irrigação, obras de terraplenagem, comércio atacadista de materiais de construção em geral, transporte rodoviário de produtos perigosos, possui um capital social destacado de R\$ 1.000,00 (mil reais).

2.1.22 - Filial de número 28 (vinte e oito), inscrita no CNPJ n.º 00.472.805/0029-39 e na JUCEB sob n.º 29902011612, com sede na cidade de Candeias BA, na Rodovia BA 522 KM 09, S/N – Sala Comercial n.º 19, 1º Andar – Bairro Distrito Industrial, CEP: 43813-300, com o objeto social de Comércio atacadista de outros produtos químicos e petroquímicos, Transporte rodoviário de produtos perigosos e Preparação de documentos e serviços especializados de apoio administrativo, possuirá um capital social destacado de R\$ 1.000,00 (mil reais).

2.1.23 - Filial de número 29 (vinte e nove), inscrita no CNPJ n.º 00.472.805/0030-72 e na JUCEC sob n.º 23920005631, com sede na cidade de Fortaleza CE, na Rua Júlio Azevedo n.º 1720 - Sala 303 - Bairro Cocó, CEP: 60192-310, com o objeto social de Comércio atacadista de outros produtos químicos e petroquímicos, Transporte rodoviário de produtos perigosos, sendo o endereço da empresa apenas para escritório administrativo e não haverá trânsito de mercadorias e nem armazenamento de estoque, pois tais mercadorias irão sair do fornecedor direto para o cliente, possuirá um capital social destacado de R\$ 1.000,00 (mil reais).

2.1.24 - Filial de número 30 (trinta) a qual terá sede na cidade de Montenegro RS, na Estrada 386, S/Nº - Bairro Distrito Industrial, CEP: 92510-971, com o objeto social de Fabricação de produtos de minerais não-metálicos, comércio atacadista de outros produtos químicos e petroquímicos, fabricação de produtos do refino de petróleo, comércio atacadista especializado de materiais de construção, comércio atacadista de materiais de construção, comércio varejista de materiais de construção e transporte rodoviário de produtos perigosos, possuirá um capital social destacado de R\$ 1.000,00 (um mil reais).

2.1.25 - Filial de número 31 (trinta e um) a qual terá sede na cidade de Montenegro RS, na Estrada 386, S/Nº - Bairro Distrito Industrial, CEP: 92510-971, com o objeto social de Construção de rodovias e ferrovias, construção de edifícios, construção de obras de arte especiais, comércio atacadista de materiais de construção, obras de terraplanagem, comércio varejista de materiais de construção, fabricação de estruturas pré-moldadas de concreto armado, em série e sob encomenda, preparação de massa de concreto e argamassa para construção, fabricação de outros produtos de minerais não-metálicos não especificados anteriormente, construção de barragens e represas para geração de energia elétrica, construção de redes de abastecimento de água, coleta de esgoto e construções correlatas, exceto obras de irrigação, comércio atacadista especializado de materiais de construção não especificados anteriormente, comércio atacadista de materiais de construção, comércio varejista de materiais de construção, transporte rodoviário de produtos perigosos, aluguel de máquinas e equipamentos para construção sem operador, exceto andaimes, possuirá um capital social destacado de R\$ 1.000,00 (um mil reais).

Parágrafo Único - A sociedade pode a qualquer tempo, abrir filiais e outros estabelecimentos, no país ou fora dele, por ato de sua administração ou por deliberação da maioria dos sócios.

Cláusula 3ª - A sociedade tem por objeto social, as atividades de:

71.12-0/00 Projetos de engenharia civil;

41.20-4/00 Execução de obras de construção civil e rodoviárias;

1º Tabelionato de Notas
Bel. Daniela Mara Poncio | Tabeliã

Av. Presidente Vargas, 274 | Centro | Erechim | RS
Fone (54) 3015-1221 - primeirotabelionato@erchim.com.br



AUTENTICAÇÃO

AUTENTICO a presente cópia reprográfica extraída neste Tabelionato, a qual confere com o original apresentado, do que dou fé.

Erechim, 9 de julho de 2021

Emol: R\$ 5,30 + Selo digital: R\$ 1,40 = R\$ 6,70
Selo: 0182.01.2000001.81329 [921]

[assinatura]
Danieli Carlos Poncio
Substituto da Tabeliã

- 42.11-1/01 Pavimentação urbanas e rodoviárias, sinalização de vias urbanas e rodoviária;
43.13-4/00 Serviços de terraplanagem e pavimentação;
43.13-4/00 Prestação de serviços a terceiros com uso e emprego de material explosivo;
47.44-0/99 Comercio varejista de materiais de construção;
46.79-6/99 Comercio atacadista de materiais de construção;
47.44-0/99 Comercio varejista de material asfáltico, de massa asfáltica e produtos para pavimentação asfáltica;
46.79-6/99 Comercio atacadista de material asfáltico, de massa asfáltica e produtos para pavimentação asfáltica;
49.30-2/02 Transporte de cargas por via rodoviária, de âmbito intermunicipal e interestadual;
49.30-2/03 Transporte rodoviário de cargas perigosas;
23.30-3/05 Fabricação de artefatos de concreto e argamassa;
23.30-3/01 Fabricação e montagem de estruturas pré-moldadas em concreto;
41.20-4/00 Construção civil e residenciais;
46.84-2-99 Comércio atacadista de produtos químicos e petroquímicos.
42.22-7/01 Construção de canais e saneamento básico;
42.12-0/00 Construção de galerias, pontes e viadutos;
37.01-1/00 Drenagens e pisos especiais;
42.21-9/01 Construção de barragem e usinas hidrelétricas,
71.12-0/00 Projetos de engenharia civil;
77.32-2/01 Locação de equipamentos;
71.20-1/00 Laboratórios de concreto;
52.31-1/01 Administração de produção de concretagem em barragens, portos, rodovias e obras de infra estrutura em geral;
46.63-0/00 Comércio atacadista de máquinas, equipamentos industriais;
45.30-7/01 Comercio atacadista de partes e peças para veículos automotores;
45.30-7/03 Comercio varejista de partes e peças para veículos automotores;
33.14-7/05 Manutenção e reparação de maquinas, equipamentos industriais e veículos automotores;
71.12-0/00 Assessoria e consultoria ambiental, licenciamento ambiental e supervisão ambiental nas obras que a empresa executa;
52.29-0/99 Atividades auxiliares de transportes terrestres;
74.90-1/04 Atividades de intermediação e agenciamento de serviços e negócios, exceto imobiliários;
73.11-4/00 Agencias de publicidade e de merchandising;
52.21-4/00 Concessionárias de rodovias, pontes, túneis e serviços relacionados;
52.23-1/00 Estacionamento de veículos;
9609-2/99 Manobrista de veículos;
38.12-2/00 Coleta de resíduos perigosos;
38.11-4/00 Coleta de resíduos não perigosos;
49.30-2/03 Transporte rodoviário de produtos perigosos;
38.22-0/00 Tratamento e disposição de resíduos perigosos;
46.79-6/04 Comércio atacadista de asfalto;
42.11-1/01 Obras de pavimentação em rodovias;
33.14-7/17 Reparação e manutenção de misturadores e espalhadores de asfalto;
28.54-2/00 Fabricação de misturadores e espalhadores de asfalto;
45.20-0/01 Serviços de manutenção e reparação mecânica de veículos automotores;
45.20.0/06 Serviços de borracharia para veículos automotores;
45.20.0/07 Serviços de instalação, manutenção e reparação de acessórios para veículos automotores;
45.20.0/05 Lavagem de veículos automotores;
73.12-2/00 Agenciamento de espaços para publicidade, exceto em veículos de comunicação;
46.87-7/01 Comércio atacadista de resíduos de papel e papelão;
46.87-7/02 Comércio atacadista de resíduos e sucatas não metálicos, exceto de papel e papelão;
46.87-7/03 Comércio atacadista de resíduos e sucatas metálicos;
49.29-9/01 Transporte rodoviário coletivo de passageiros, sob regime de fretamento municipal;
49.29-9/02 Transporte rodoviário coletivo de passageiros, sob regime de fretamento intermunicipal, internacional e interestadual;

6

1º Tabelionato de Notas
Bel. Daniela Mara Poncio | Tabeliã

Av. Presidente Vargas, 274 | Centro | Erechim | RS
Fone (54) 3015-1221 - primeirotabelionato@erechim.com.br



AUTENTICAÇÃO

AUTENTICO a presente cópia reprográfica extraída neste Tabelionato, a qual confere com o original apresentado, do que dou fé.

Erechim, 9 de julho de 2021
Emol: R\$ 5,30 + Selo digital: R\$ 1,40 = R\$ 6,70
Selo: 0182.01.2000001.81330 [DB6]

Danieli Carlos Poncio
Substituto da Tabeliã

23.99-1/99 Fabricação de massa asfáltica.

Cláusula 4ª - A sociedade é por tempo de duração indeterminado e iniciou suas atividades em 10 de Janeiro de 1995.

DO CAPITAL SOCIAL

Cláusula 5ª - O capital social é de R\$ 25.000.000,00 (vinte e cinco milhões de reais), dividido em quotas de capital no valor nominal de R\$ 1,00 (um real) cada uma, totalmente integralizado mediante aproveitamento da conta de reserva de reavaliação de bens e assim dividido entre os sócios:

a) -	Everton Andreetta	R\$	12.500.000,00
b)	Rodrigo Andreetta	R\$	12.500.000,00
Total		R\$	25.000.000,00

Cláusula 6ª - A responsabilidade de cada sócio é restrita ao valor de suas respectivas quotas, sendo que todos respondem solidariamente pela integralização do capital social.

DA ADMINISTRAÇÃO DA SOCIEDADE E SUA REMUNERAÇÃO

Cláusula 7ª - A sociedade é administrada em juízo ou fora dele, por ambos os sócios em conjunto, que a representarão ativa e passivamente, judicial e extrajudicialmente, com poderes e atribuições de praticar todos e quaisquer atos relativos e vinculados a sociedade, e em especial oferecer bens imóveis próprios em garantia hipotecária, assim como a prestação de fianças e avais em operações de interesse da sociedade. Os poderes de representação dos sócios poderão ser atribuídos, mediante outorga de procuração assinada em conjunto por ambos os sócios para tratar de assuntos de interesse social, nos termos, limites e condições expressas no instrumento de mandato.

7.1 - O uso da denominação social é privativo dos administradores nos limites dos poderes a eles conferidos.

7.2 - Em sobrevindo o óbito ou impedimento do sócio RODRIGO ANDREETTA, a sua parcela da administração da sociedade e todos os poderes e atribuições a ela inerentes serão exercidos por quem vier a lhe suceder na sociedade da empresa.

7.3 - No caso previsto no parágrafo anterior, caso o sucessor ainda não possua capacidade civil para administração da sociedade, até que venha a adquiri-la exercerá tal parcela da administração da sociedade de forma provisória, com todos os poderes e atribuições a ela inerentes, a não sócia CAROLINE BLASCZAK ANDREETTA, de nacionalidade brasileira, natural de Getúlio Vargas RS, casada pelo regime de separação total de bens, nascida em 18/09/1978, empresária, com residência e domicílio em Erechim RS, na Rua Victorio Pagliosa no 81 Casa 11 - Bairro Vale Dourado, CEP: 99700-568, carteira de identidade no 6061967508 expedida pela SSP/RS e CPF no 003.607.380-60, a qual tomará posse mediante termo de posse lavrado do Livro de Atas e registrado no órgão competente no prazo de 30 (trinta) dias a contar do óbito ou impedimento do sócio administrador RODRIGO ANDREETTA, fazendo constar expressamente a provisoriedade e o tempo de duração de seu mandato.

7.4 - Em sobrevindo o óbito ou impedimento do sócio EVERTON ANDREETTA, a sua parcela da administração da sociedade e todos os poderes e atribuições a ela inerentes serão exercidos por quem vier a lhe suceder na sociedade da empresa.

7.5 - No caso previsto no parágrafo anterior, caso o(s) sucessor(es) ainda não possua(m) capacidade civil para administração da sociedade, até que venha(m) a adquiri-la exercerá tal parcela da administração da sociedade de forma provisória, com todos os poderes e atribuições a ela inerentes, o não sócio VALSYR EMILIO ANDREETTA, de nacionalidade brasileira, natural de Vacaria/RS, viúvo, nascido em 20/09/1949, empresário, com residência e domicílio em Passo Fundo RS, na Rua Bento Gonçalves, 1678, - Bairro Annes, CEP: 99020-090, carteira de identidade nº 7020836727 expedida pela SSP/RS e CPF nº 116.291.770-91, o qual tomará posse mediante termo de posse lavrado do Livro de Atas e registrado no órgão competente no prazo de 30 (trinta) dias a contar do óbito ou impedimento do sócio administrador EVERTON ANDREETTA, fazendo constar

1º Tabelionato de Notas
Bel. Daniela Mara Poncio | Tabellã

Av. Presidente Vargas, 274 | Centro | Erechim | RS
Fone (54) 3015-1221 - primeirotabelionato@erechim.com.br

AUTENTICAÇÃO

AUTENTICO a presente cópia reprográfica extraída neste Tabelionato, a qual confere com o original apresentado, do que dou fé.

Erechim, 9 de julho de 2021

Emol: R\$ 5,30 + Selo digital: R\$ 1,40 = R\$ 6,70
Selo: 0182.01.2000001.81331 [2A8]

Daniel Carlos Poncio
Substituto da Tabellã

expressamente a provisoriedade e o tempo de duração de seu mandato.

7.6 - Nas hipóteses previstas nos parágrafos anteriores, o administrador ou a administradora provisórios poderão designar, isoladamente ou em conjunto, pelo período que estiverem na administração, pessoa(s) devidamente capacitada(s) para o exercício de suas parcelas de administração provisória, atribuindo àquela(s) os poderes que forem necessários para o bom desempenho do mandato, podendo retomar para si os poderes concedidos a qualquer tempo e sem a necessidade de qualquer justificativa.

7.7 - Fora das hipóteses dispostas nos parágrafos anteriores, a sociedade poderá a qualquer tempo nomear para o cargo de administrador, pessoa não sócia, desde que deliberado em reunião unânime dos sócios, caso o capital social não esteja totalmente integralizado e de dois terços no mínimo após a total integralização, mediante assinatura de termo de posse lavrado em Livro de Atas e registrado no órgão competente no prazo de 30 (trinta) dias.

7.8 - O Administrador não sócio quando nomeado conforme descrito no parágrafo anterior, após decurso de prazo do mandato cessa o exercício de seu cargo, sendo necessária para sua recondução, nova nomeação.

7.9 - O Administrador não sócio nomeado na forma do parágrafo anterior poderá ser destituído do cargo a qualquer tempo por deliberação dos sócios, independentemente de justificativa.

7.10 - Para alienação a qualquer título de bens móveis ou imóveis, contratação de financiamentos com instituição pública ou particular, prestando garantias reais com bens móveis ou imóveis pertencentes ao patrimônio social, assim como a concessão de avais e fianças, serão necessárias assinaturas que representem a totalidade das quotas que compõem o capital social.

Cláusula 8ª - Os sócios poderão de comum acordo estabelecer uma retirada mensal a título de "pró-labore", respeitando as limitações legais vigentes.

DO CONSELHO FISCAL

Cláusula 9ª - A sociedade não terá Conselho Fiscal.

DO BALANÇO, RESULTADO E SUA DISTRIBUIÇÃO

Cláusula 10ª - O exercício social findará em 31 de dezembro de cada ano, data em que se levantará o balanço geral da sociedade. Poderá também levantar balancetes semestrais, trimestrais ou mensais.

Cláusula 11ª - Os lucros e perdas remanescentes tocará a todos os sócios na proporção do valor realizado de suas quotas, podendo, entretanto a maioria deliberar a distribuição desproporcional a participação de cada sócio no capital social, assim como a distribuição de lucros intermediários com base em balancetes mensais ou trimestrais, desde que existentes fundos disponíveis na sociedade. Do resultado do exercício serão deduzidos primeiramente os prejuízos acumulados e a provisão para imposto sobre a renda.

DA RESOLUÇÃO DA SOCIEDADE EM RELAÇÃO A UM SÓCIO

Cláusula 12ª - O falecimento, a interdição, a inabilitação e qualquer outra situação, não dissolverá a sociedade.

12.1 - Em caso de falecimento, inabilitação ou interdição do sócio EVERTON ANDREETTA, a sua parcela da sociedade será atribuída de forma conjunta a seus sucessores FELIPE ANDREETTA e SAMUEL ANDREETTA ou, na falta de um ou de outro, a quem vier a lhes suceder conforme disposições testamentárias ou segundo a ordem de vocação hereditária, caso não haja disposição testamentária válida.

12.2 - Em caso de falecimento, inabilitação ou interdição do sócio RODRIGO ANDREETTA, a sua parcela da sociedade continuará apenas com sua sucessora LAIS ANDREETTA ou, em sua falta, a quem vier a sucedê-la segundo a ordem de vocação hereditária, com o sucessor mais próximo excluindo o mais remoto.

12.3. Exclusivamente no caso de ocorrer o óbito ou impedimento do sócio RODRIGO ANDREETTA, vindo a substituir-lhe na sociedade algum de seus sucessores diretos, caso ainda se faça necessária a apuração e liquidação dos haveres, ainda que parcial, para pagamento da legítima de outros herdeiros ou sucessores que não aqueles que lhe substituíram na sociedade na forma do item anterior, tal apuração se dará mediante balanço

1º Tabelionato de Notas
Bel. Daniela Mara Poncio | Tabeliã

Av. Presidente Vargas, 274 | Centro | Erechim | RS
Fone (54) 3015-1221 • primeirotabelionato@erechim.com.br

AUTENTICAÇÃO

AUTENTICO a presente cópia reprográfica extraída neste Tabelionato, a qual confere com o original apresentado, do que dou fé.

Erechim, 9 de julho de 2021

Emol: R\$ 5,30 + Selo digital: R\$ 1,40 = R\$ 6,70
Selo: 0182.01.2000001.81332 [DA2]

Danieli Carlos Poncio
Substituto da Tabeliã



especial tendo como referência a data do óbito ou impedimento, sendo pagos os haveres aos sucessores não sócios em 120 (cento e vinte) parcelas mensais e equitativas, vencendo-se a primeira 60 (sessenta) dias após a data de referência.

12.4. As disposições quanto ao modo de apuração e pagamento dos haveres descritas no item anterior não se aplicam aos casos em que algum dos sucessores, após se tornar sócio do modo como admitido no contrato social, pretender vender, ceder ou de qualquer forma alienar sua participação, ou mesmo retirar-se da sociedade, situação regida pelas demais cláusulas deste Contrato Social e, em sua omissão, pelo disposto em Lei.

12.5 - Nos casos de sucessão aqui previstos, a empresa pagará mensalmente o valor total equivalente a 20 (vinte) salários mínimos a ser dividido entre todos os sucessores que não exercem atividade na empresa até completarem 21 (vinte e um) anos.

DA DISSOLUÇÃO DA SOCIEDADE

Cláusula 13ª - A sociedade poderá ser dissolvida a qualquer tempo por deliberação dos sócios com representatividade de no mínimo $\frac{3}{4}$ (três quartos) do capital social.

13.1 - A sociedade poderá se dissolver por força da lei, quando ocorrer alguma das hipóteses previstas nos artigos 1.033 e 1.034 de Lei n.º 10.406/2002.

DA CESSÃO E TRANSFERÊNCIA DE QUOTAS

Cláusula 14ª - Os sócios podem ceder ou transferir no todo ou em parte suas quotas a outro(s) sócio(s), independentemente de anuência do(s) outro(s), ou a terceiros se não houver oposição de titulares de mais de um quarto do capital social.

Parágrafo Único - O sócio que quiser transferir suas quotas de capital ou parte delas deverá comunicar sua intenção por escrito aos demais sócios, vindo a mesma indicar o nome e dados pessoais do pretendente, bem como o preço e condições ajustados. Esta comunicação terá eficácia de uma opção de compra aos sócios de todas as quotas, no caso de ser um único interessado, ou na proporção das quotas de que forem titulares, quando houver mais de um interessado, pelo prazo de 90 (noventa) dias, a partir da comprovada ciência da oferta. O sócio que exercer a opção terá 30 (trinta) dias para, no ato da alteração deste contrato, pagar o preço das quotas, ou valor correspondente a entrada.

Cláusula 15ª - O sócio que quiser se retirar da sociedade, deverá cientificar ao(s) outro(s) e a sociedade, a sua intenção, com antecedência mínima de 60 (sessenta) dias e por escrito.

DAS DELIBERAÇÕES SOCIAIS

Cláusula 16ª - As deliberações sociais serão tomadas de acordo com o estabelecido nos artigos 1.071 e 1.076 da Lei 10.406/2002.

DA ISENÇÃO CRIMINAL

Cláusula 17ª - Os administradores declaram sob as penas da Lei, que não estão impedidos de exercer a administração da sociedade por lei especial, em virtude de condenação criminal, ou por se encontrarem sob os efeitos dela, a pena que vede ainda que temporariamente o acesso a cargos públicos, ou por crime falimentar, de prevaricação, peita ou suborno, concussão, peculato ou contra a economia popular, contra o sistema financeiro nacional, contra normas de defesa da concorrência, contra as relações de consumo, fé pública ou a propriedade.

DA ELEIÇÃO DO FORO JURÍDICO

Cláusula 18ª - Fica eleito o foro da Comarca de Erechim - RS para o exercício e o cumprimento dos direitos e obrigações resultantes deste instrumento, independentemente de privilégio para qualquer das partes.

1º Tabelionato de Notas
Bel. Daniela Mara Poncio | Tabeliã

Av. Presidente Vargas, 274 | Centro | Erechim | RS
Fone (54) 3015-1221 - primeirotabelionato@erchim.com.br



AUTENTICAÇÃO

AUTENTICO a presente cópia reprográfica extraída neste Tabelionato, a qual confere com o original apresentado, do que dou fé.

Erechim, 9 de julho de 2021

Emol: R\$ 5,30 + Selo digital: R\$ 1,40 = R\$ 6,70
Selo: 0182.01.2000001.81333 [2E0]

Danieli Carlos Poncio
Substituto da Tabeliã

E, estando os sócios justos e contratados, assinam este instrumento em 03 (três) vias, de igual teor e para o mesmo efeito.

São Paulo SP, 15 de abril de 2021.

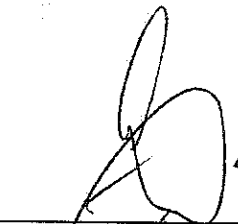

Everton Andreetta

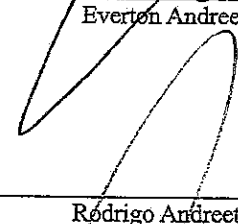

Rodrigo Andreetta

1º Tabelionato de Notas
Bel. Daniela Mara Poncio | Tabeliã

Av. Presidente Vargas, 274 | Centro | Erechim | RS
Fone (54) 3015-1221 - primeirtabelionato@erchim.com.br

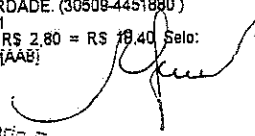

Reconheço por SEMELHANÇA com as existentes nos arquivos deste Tabelionato, as firmas de: **Everton Andreetta e Rodrigo Andreetta** - indicadas com a seta, a pedido da parte interessada.
EM TESTEMUNHO DA VERDADE. (30509-4451880)
Erechim, 16 de junho de 2021
Emol: R\$ 15,60 + Selo digital: R\$ 2,80 = R\$ 18,40 Selo: 0182.01.2000001.73587 a 73588 [AAB]

Alessandra Karin Fentim
Escrivente Autorizada



1º Tabelionato de Notas
Bel. Daniela Mara Poncio | Tabeliã

Av. Presidente Vargas, 274 | Centro | Erechim | RS
Fone (54) 3015-1221 - primeirtabelionato@erchim.com.br

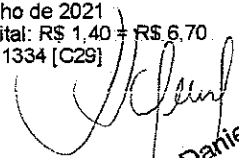

AUTENTICAÇÃO
AUTENTICO a presente cópia reprográfica extraída neste Tabelionato, a qual confere com o original apresentado, do que dou fé.
Erechim, 9 de julho de 2021
Emol: R\$ 5,30 + Selo digital: R\$ 1,40 = R\$ 6,70.
Selo: 0182.01.2000001.81334 [C29]

Danieli Carlos Poncio
Substituto da Tabeliã

REPUBLICA FEDERATIVA DO BRASIL
RIO GRANDE DO SUL
SECRETARIA DA SEGURANÇA PÚBLICA
INSTITUTO GERAL DE PERÍCIAS
DEPARTAMENTO DE IDENTIFICAÇÃO

Polg. Direito

ASSINATURA DO TITULAR

CARTEIRA DE IDENTIDADE

VALIDA EM TODO O TERRITÓRIO NACIONAL

REGISTRO CIVIL 9045332311 DATA DE EMISSÃO 03/10/2012

NOME EVERTON ANDREETTA

RESIDÊNCIA VALSYR EMILIO ANDREETTA

ADA LUCION ANDREETTA

NATURALIDADE PASSO FUNDO RS

DATA DE NASCIMENTO 10/12/1971

ENDEREÇO C CAS CARAZINHO RS AV DIVÓRCIO

MATRÍCULA: 098939 01 55 1993 2 00015 044 0006660 32

CPF 623.044.450-04

ASSINATURA DO DIRETOR Carlos Eduardo Falcão Pereira

151381 / 151381

LEI Nº 7.116 DE 29/08/83

Ana Paula Winkelmann Schmidt
Escritoriente Autorizada

Cartório PONCIO 1º Tabelionato de Notas
Bel. Daniela Mara Poncio | Tabeliã

AUTENTICAÇÃO
AUTENTICO a presente cópia reprográfica extraída neste Tabelionato, a qual confere com o original apresentado, do que dou fé.
Erechim, 7 de agosto de 2013
Emol: R\$ 3,10 + Selo digital: R\$ 0,30 = R\$ 3,40 Selo: 0182.01.1300002.09375

VÁLIDO SOMENTE SEM EMENDAS OU RASURAS

Cartório PONCIO 1º Tabelionato de Notas
Bel. Daniela Mara Poncio | Tabeliã

AUTENTICAÇÃO
AUTENTICO a presente cópia reprográfica que confere com a cópia autenticada conferida neste Tabelionato, nos termos do art. 642 a 645 da CNR/RS, do que dou fé.
Erechim, 10 de fevereiro de 2014
Emol: R\$ 3,40 + Selo digital: R\$ 0,30 = R\$ 3,70 Selo: 0182.01.1300003.22477

VÁLIDO SOMENTE SEM EMENDAS OU RASURAS

Cartório PONCIO 1º Tabelionato de Notas
Bel. Daniela Mara Poncio | Tabeliã

AUTENTICAÇÃO
AUTENTICO a presente cópia reprográfica que confere com a cópia autenticada conferida neste Tabelionato, nos termos do art. 642 a 645 da CNR/RS, do que dou fé.
Erechim, 3 de junho de 2014
Emol: R\$ 3,40 + Selo digital: R\$ 0,30 = R\$ 3,70 Selo: 0182.01.1300003.84894

VÁLIDO SOMENTE SEM EMENDAS OU RASURAS

Maira Eliazzi Salivon
Escritoriente Autorizada

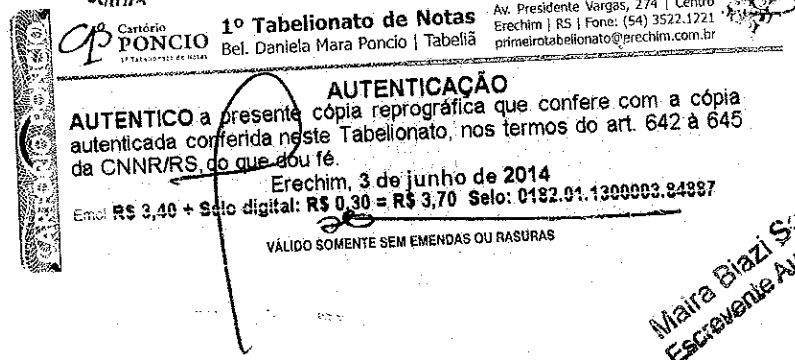
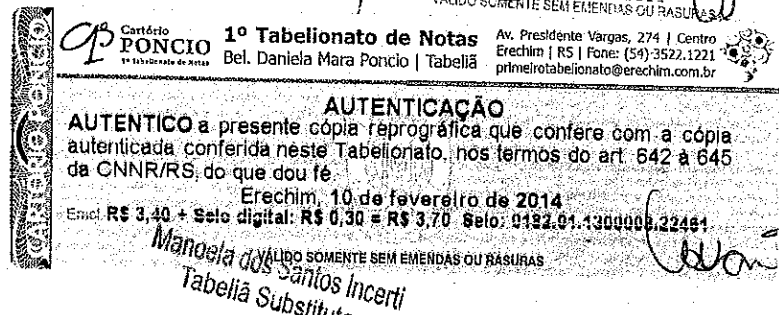
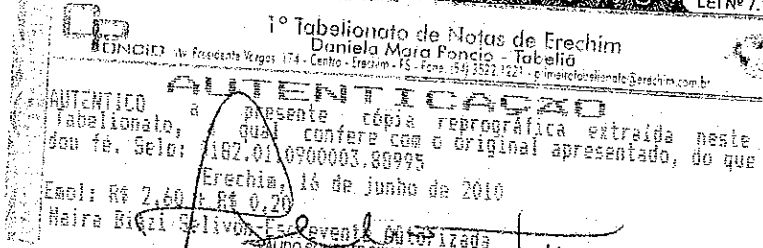
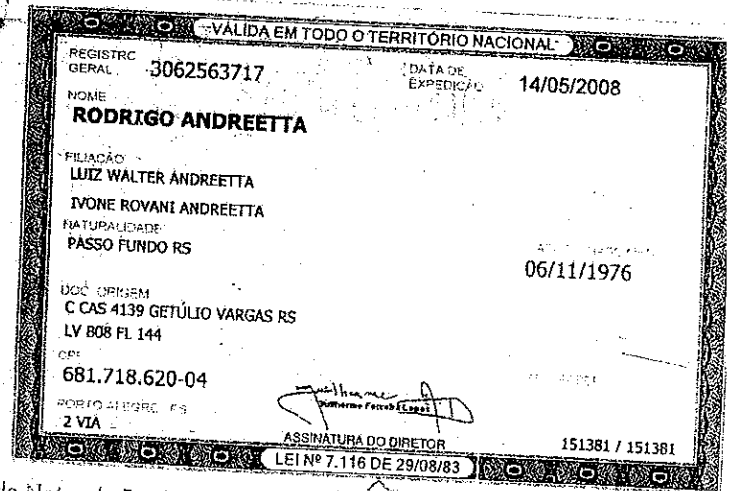

Comissão de Pregão I

DESPACHO DE IMPUGNAÇÃO AO EDITAL DE PREGÃO ELETRÔNICO Nº 202/2023

Processo Licitatório nº: 14.925/2023

Processo de Impugnação nº: 28.659/2023

OBJETO: REGISTRO DE PREÇOS para a futura e eventual aquisição de CAP 50/70 (CIMENTO ASFALTICO DE PETRÓLEO 50/70), pelo período de 12 (doze) meses.

IMPUGNANTE: TRAÇADO CONSTRUÇÕES E SERVIÇOS LTDA - CNPJ sob o nº 00.472.805/0023-43.

01. Trata-se de IMPUGNAÇÃO interposta pela empresa TRAÇADO CONSTRUÇÕES E SERVIÇOS LTDA, com fulcro na Lei n.º 10.520/2002 e no Decreto n.º 10.024/2019, subsidiados pela Lei n.º 8.666/93, tempestivamente, contra os termos do Edital Pregão Eletrônico n.º 099/2023.

02. Em tempo, informamos que este Pregoeiro e Equipe de Apoio foram designados, com base na Portaria nº 016, de 05 de janeiro de 2022, publicada no Diário Oficial do Município de Nova Friburgo em 06 de janeiro de 2022, que cria a Comissão de Pregão I, para julgamento das licitações da Administração Municipal na modalidade Pregão.

03. Que cumpridas as formalidades legais, registra-se a interposição de Impugnação Administrativa, conforme comprovam os documentos acostados ao Processo de Impugnação.

I. DAS PRELIMINARES

04. Em sede de admissibilidade, verificou-se que foram preenchidos os pressupostos de legitimidade, fundamentação, pedido de provimento à impugnação, reconsideração das exigências e tempestividade, e interesse processual, conforme comprovam os documentos

Comissão de Pregão I
colacionados ao Processo de impugnação já identificado, pelo que se passa à análise de sua alegação.

II. DAS ALEGAÇÕES DA IMPUGNANTE

05. Em síntese, alega a Impugnante que a exigência de apresentação de Licença de Operação pelas licitantes para o fornecimento do item CAP 50/70 seria desarrazoada, pois a distribuição de insumos asfálticos derivados de petróleo que não sejam fabricados, industrializados e/ou processados independeria de tal licença e a obrigatoriedade de sua apresentação restringiria o grau de competitividade da licitação.

III. DOS PEDIDOS DA IMPUGNANTE

06. Em face do exposto, requer:

A) Encaminhar a presente Impugnação ao Setor de Engenharia do Município, bem como ao Setor Jurídico para parecer acerca dos apontamentos feitos acima, sobre os quais pugna manifestação;

B) No mérito, retificar o edital, de modo a retirar das exigências de qualificação técnica a apresentação de Licença de Operação (LO) Ambiental, no que diz respeito ao item CAP 50/70.

IV. DO MÉRITO

07 - Ante o exposto, submeto as razões da impugnante aos responsáveis pela elaboração do edital e dos anexos, além de pronunciamentos de ordem técnica junto ao setor requisitante do objeto licitado, na forma do que dispõe o item 29.2 do edital e que, após análise, o processo seja encaminhado à Procuradoria Geral do Município.



**NOVA
FRIBURGO**
P R E F E I T U R A

SECRETARIA DE
INFRAESTRUTURA
E LOGÍSTICA

PROCESSO Nº: 28.659/2023

RUBRICA:  FOLHA: 20

Comissão de Pregão I

Informo que a licitação em tela se encontra marcada para o dia 31 de outubro de 2023 e, caso necessário, será suspensa *Sine die*, para melhor análise da impugnação interposta.

Nova Friburgo, 24 de outubro de 2023.

KARLA
BRAGA
MACHADO:0
7620502769

Assinado digitalmente por KARLA
BRAGA MACHADO:07620502769
ND: C=BR, O=ICP-Brasil, OU=AC
SOLUTI Multiplo v6, OU=
14259348000102, OU=Presencial, OU=
Certificado PF A3, CN=KARLA BRAGA
MACHADO:07620502769
Razão: Eu concordo com partes
especificas deste documento
Localização:
Data: 2023.10.24 16:16:22-03'00'
Foxit PDF Reader Versão: 12.0.2

KARLA BRAGA MACHADO
Pregoeira Substituta - Comissão de Pregão I
Matrícula: 990.996



Estado do Rio de Janeiro

Prefeitura Municipal de Nova Friburgo

Secretaria Municipal de Obras

Processo	28659/23
Folha	21
Rubrica	

Nova Friburgo/RJ, 30 de outubro de 2023.

Processo nº. 14.925/2023

Assunto: Impugnação – Edital nº. 202/2023 – Processo nº. 28.659/2023

Trata o presente de impugnação ao edital de licitação retro referenciado, o qual tem por escopo o registro de preços para futura e eventual aquisição de CAP 50/70 (cimento asfáltico de petróleo 50/70) para atender as necessidades da Administração Pública Municipal como um todo.

A licitante apresenta impugnação mais precisamente em relação ao item 3.1 do T.R., onde é exigido como documento necessário a Licença de Operação Ambiental para fornecimento do material citado.

Contudo, constata-se que a exigência de apresentação de Licença de Operação, foi inserida no Termo de Referência de forma equivocada.

Diante disto, acolhemos o pedido de impugnação e ratificaremos o Edital, de modo a suprimirmos a exigência de qualificação técnica a apresentação da Licença de Operação (LO) Ambiental no que diz respeito ao item Cap 50/70.

Sendo essa a apresentação para o momento, devolva-se os autos à Comissão de Pregão I, em prosseguimento.

Atenciosamente,

ENG. JEFFERSON PIRES ARAGÃO
Subsecretário Municipal de Obras
Matrícula nº. 62.039

Comissão de Pregão I

DECISÃO DE IMPUGNAÇÃO AO EDITAL DE PREGÃO ELETRÔNICO Nº 202/2023

Processo Licitatório nº: 14.925/2023

Processo de Impugnação nº: 28.659/2023

OBJETO: REGISTRO DE PREÇOS para a futura e eventual aquisição de CAP 50/70 (CIMENTO ASFALTICO DE PETRÓLEO 50/70), pelo período de 12 (doze) meses.

IMPUGNANTE: TRAÇADO CONSTRUÇÕES E SERVIÇOS LTDA - CNPJ sob o nº 00.472.805/0023-43.

01. Trata-se de IMPUGNAÇÃO interposta pela empresa TRAÇADO CONSTRUÇÕES E SERVIÇOS LTDA, com fulcro na Lei n.º 10.520/2002 e no Decreto n.º 10.024/2019, subsidiados pela Lei n.º 8.666/93, tempestivamente, contra os termos do Edital Pregão Eletrônico n.º 099/2023.

02. Em tempo, informamos que este Pregoeiro e Equipe de Apoio foram designados, com base na Portaria nº 016, de 05 de janeiro de 2022, publicada no Diário Oficial do Município de Nova Friburgo em 06 de janeiro de 2022, que cria a Comissão de Pregão I, para julgamento das licitações da Administração Municipal na modalidade Pregão.

03. Que cumpridas as formalidades legais, registra-se a interposição de Impugnação Administrativa, conforme comprovam os documentos acostados ao Processo de Impugnação.

I. DAS PRELIMINARES

04. Em sede de admissibilidade, verificou-se que foram preenchidos os pressupostos de legitimidade, fundamentação, pedido de provimento à impugnação, reconsideração das exigências e tempestividade, e interesse processual, conforme comprovam os documentos



Comissão de Pregão I
colacionados ao Processo de impugnação já identificado, pelo que se passa à análise de sua alegação.

II. DAS ALEGAÇÕES DA IMPUGNANTE

05. Em síntese, alega a Impugnante que a exigência de apresentação de Licença de Operação pelas licitantes para o fornecimento do item CAP 50/70 seria desarrazoada, pois a distribuição de insumos asfálticos derivados de petróleo que não sejam fabricados, industrializados e/ou processados independeria de tal licença e a obrigatoriedade de sua apresentação restringiria o grau de competitividade da licitação.

III. DOS PEDIDOS DA IMPUGNANTE

06. Em face do exposto, requer:

A) Encaminhar a presente Impugnação ao Setor de Engenharia do Município, bem como ao Setor Jurídico para parecer acerca dos apontamentos feitos acima, sobre os quais pugna manifestação;

B) No mérito, retificar o edital, de modo a retirar das exigências de qualificação técnica a apresentação de Licença de Operação (LO) Ambiental, no que diz respeito ao item CAP 50/70.

IV. DA DECISÃO

Isto posto, com fulcro no art. 17, inciso II, do Decreto Federal n.º 10.024/2019, e art. 17, inciso II, do Decreto Municipal n.º 599/2020, sem nada mais evocar, CONHEÇO da Impugnação interposta pela empresa TRAÇADO CONSTRUÇÕES E SERVIÇOS LTDA, no processo licitatório referente ao Edital do Pregão Eletrônico n.º 202/2023, e subsidiada pelo setor técnico responsável, que encaminhou parecer técnico às fls. 21, no mérito, DOU PROVIMENTO à alteração do edital em comento.



**NOVA
FRIBURGO**
P R E F E I T U R A

SECRETARIA DE
INFRAESTRUTURA
E LOGÍSTICA

PROCESSO Nº: 28.659/2023

RUBRICA: *M.* FOLHA: *24*

Comissão de Pregão I

Nova Friburgo, 30 de outubro de 2023.

KARLA
BRAGA
MACHADO:0
7620502769

Assinado digitalmente por KARLA
BRAGA MACHADO:07620502769
ND: C=BR, O=ICP-Brasil, OU=AC
SOLUTI Multipla v5, OU=
14259348000102, OU=Presencial, OU
=Certificado PF A3, CN=KARLA
BRAGA MACHADO:07620502769
Razão: Eu concordo com partes
específicas deste documento
Localização:
Data: 2023.10.30 16:38:41 -03'00'
Foxit PDF Reader Versão: 12.0.2

KARLA BRAGA MACHADO

Pregoeira Substituta – Comissão de Pregão I
Matricula: 990.996