

FUNDAÇÃO 03

Resumo Aço Piso do Térreo Detalhamento fundação	Comp. total (m)	Peso (kg)	Total	Elemento	Pos.	Diam.	Q.	Dob. (cm)	Reta (cm)	Dob. (cm)	Comp. (cm)	Total (cm)	CA-50 (kg)	CA-60 (kg)
CA-50 Ø10	5413.9	3336	3336	P85=P101	1	Ø10	4		192		192	768	4.7	
CA-60 Ø5	1232.7	194	194		2	Ø10	4		188		188	752	4.6	
					3	Ø5	3		248		248	744		1.2
					4	Ø10	8	30	376		406	3248	20.0	
					5	Ø5	3		78		78	234		0.4
Total:												29.3	1.6	
(x2):												58.6	3.2	
P87					6	Ø10	4		212		212	848	5.2	
					7	Ø10	4		208		208	832	5.1	
					8	Ø5	3		288		288	864		1.4
					9	Ø10	8	30	376		406	3248	20.0	
					10	Ø5	3		94		94	282		0.4
Total:												30.3	1.8	
Ø5:												0.0	5.0	
Ø10:												88.9	0.0	
Total:												88.9	5.0	

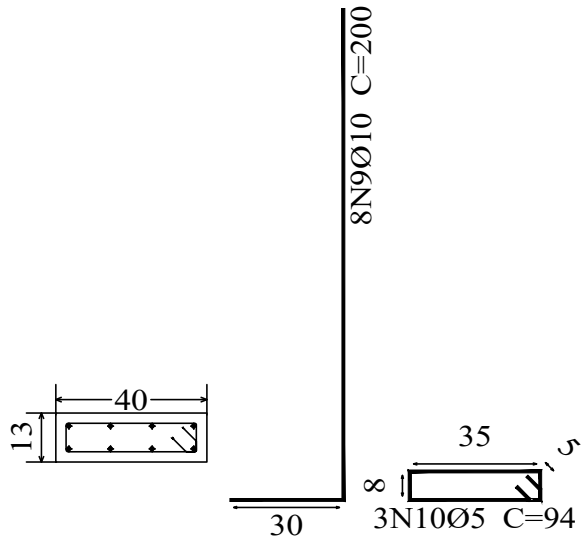

Estacas: ESTACA RAIZ

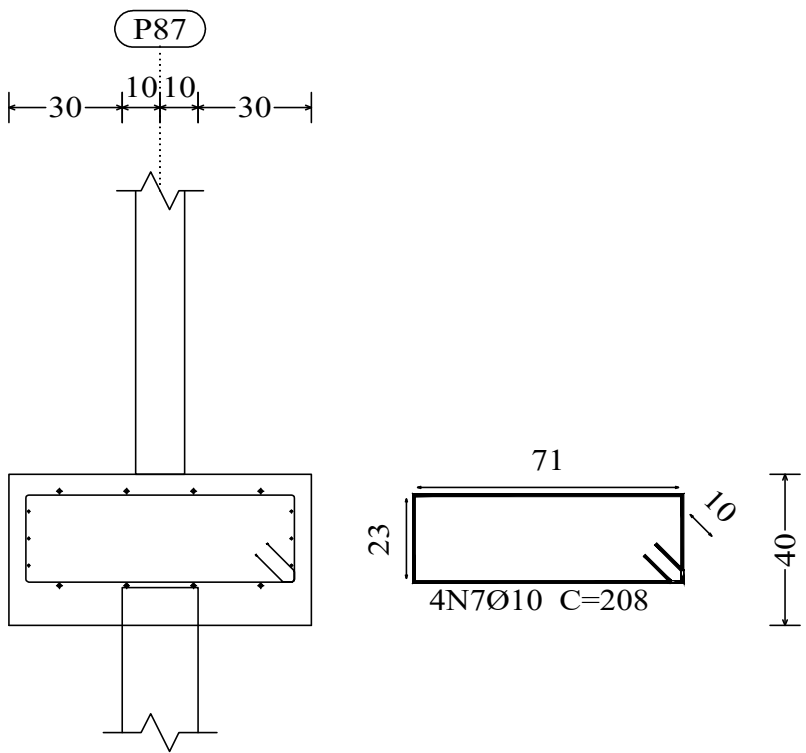
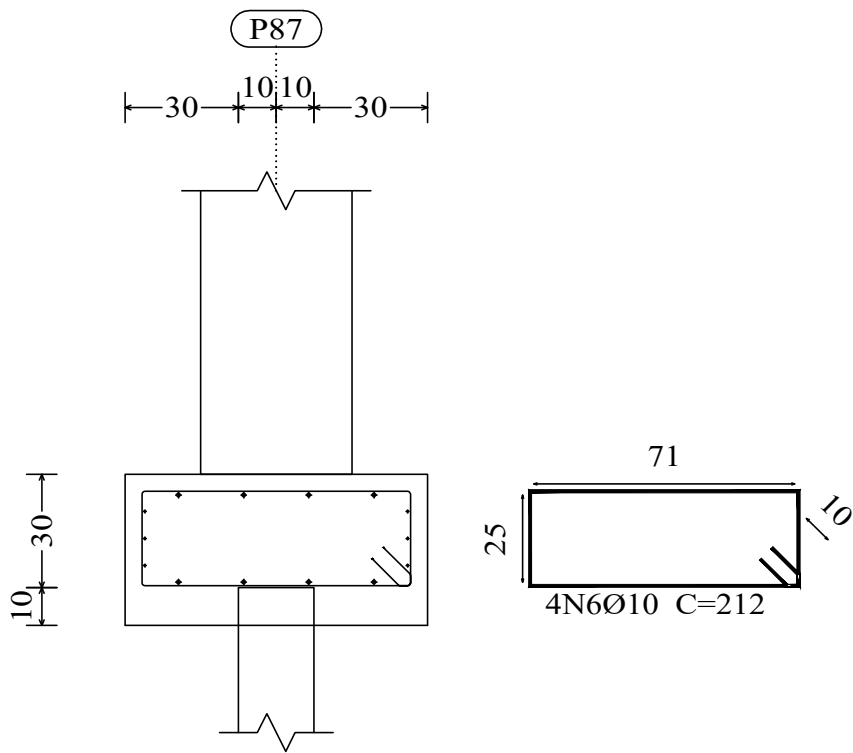
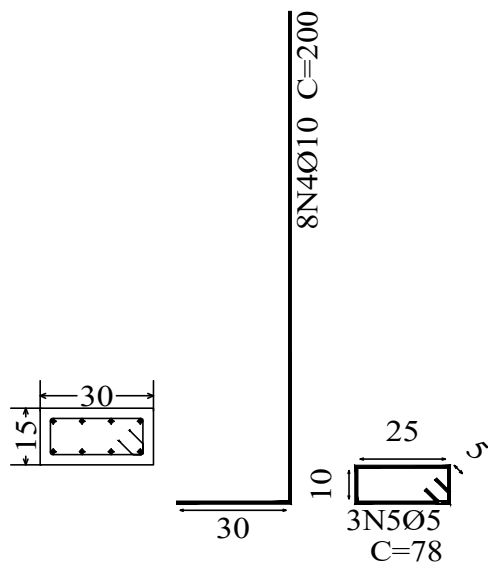
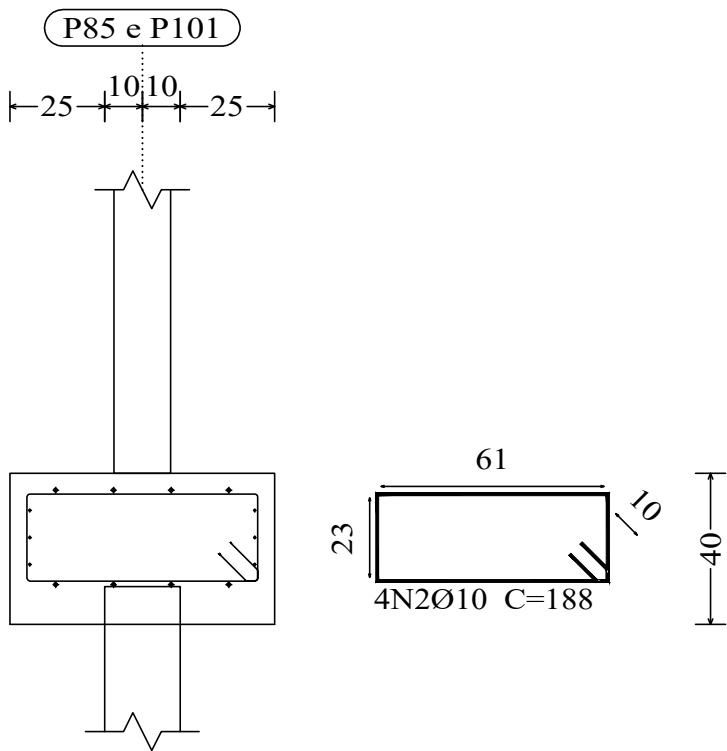
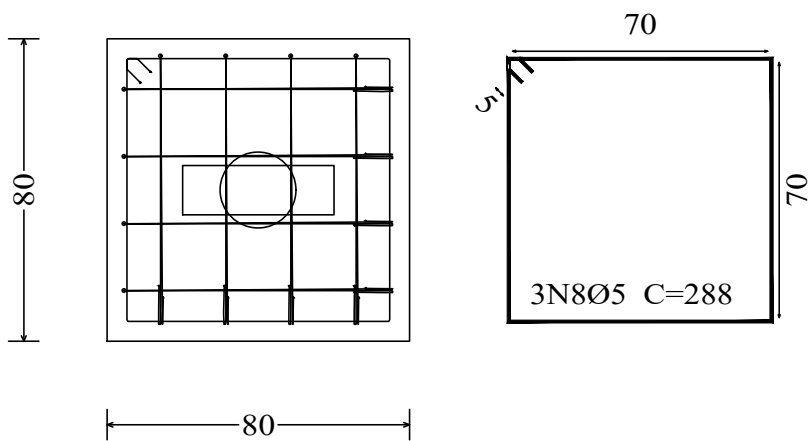

Estacas: ESTACA RAIZ

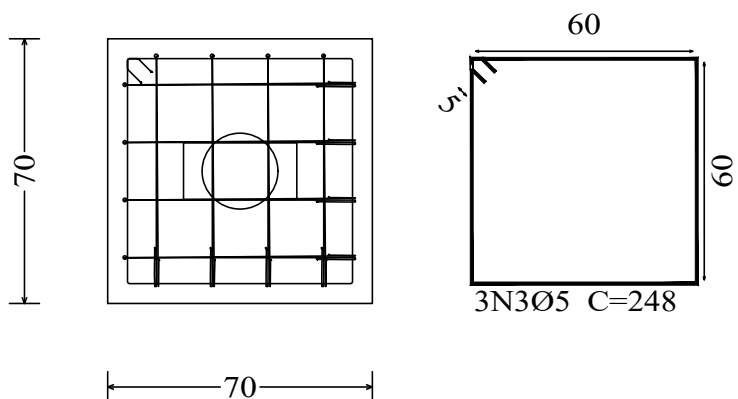



NOVA

FRIBURGO

PREFEITURA

SECRETARIA DE
INFRAESTRUTURA
E OBRAS

CRECHE MARIA INÊS DE ANDRADE BACHINNI

Nº DO PROCESSO:

ASSUNTO:
PROJETO BÁSICO ESTRUTURAL DOS BLOCOS DE COROAMENTO SOBRE ESTACAS ARMADAS DO TIPO RAIZ.

SECRETÁRIO DE OBRAS

BERNARDO COELHO VERLY - MATRÍCULA : 62.009

SUBSECRETÁRIO DE PROJETOS

LUAN LEITE FELIJO - MATRÍCULA : 115.288

RESPONSÁVEL TÉCNICO

FABIANO CORREIA DE SOUZA - ENG. CIVIL - CREA - RJ : 2011134955-D - MATRÍCULA : 063512

ENDEREÇO : AVENIDA ANTÔNIO MÁRIO DE AZEVEDO, Nº 2.966, CÔRREGO D'ANTAS, NOVA FRIBURGO - RJ.

ARMAÇÃO DOS BLOCOS, NÍVEL = -0,50m.

CONSTRUÇÃO :

ESCALA :

DATA :

PRANCHA :

INDICADA

FEVEREIRO / 2025

09/11

Nota de projeto:

Foi considerado o tipo de fundação profunda, blocos de coroamento sobre estacas do tipo raiz, com Ø 20cm, de acordo com relatório de sondagem rotativa furos SR 01 ao SR 08, pela empresa SEL - Santos Serviços de Engenharia Ltda. Rua Felício Vassalo nº 307, Cônego - Nova Friburgo - RJ - CNPJ: 27.694.298/0001-33

Responsável Técnico: Clauber Domingues dos Santos
Crea-RJ: 47.186-D