

32

TOP TENDAS NF BRASIL LTDA(06035)		SEBASTIAO LUIZ LOPES PINHEIRO
Balanco Patrimonial Encerrado em 31/12/2023		Diário: 4 Folha: 159
Descrição	Classificação	Exercício Atual
Folha a pagar (819)	2-1-06-01	10.462,20C
Pró-labore a pagar (826)	2-1-06-02	0,00C
INSS a recolher s/ salar. e pro-labore (833)	2-1-06-03	2.841,73C
FGTS a recolher (840)	2-1-06-05	787,60C
Contas a pagar		****776.761,08D
Aluguéis (896)	2-1-09-01	0,00C
Serviços prestados pessoa fisica (2646)	2-1-09-04	731.205,01D
Energia eletrica (2653)	2-1-09-05	0,20C
Fornecimento Agua (2667)	2-1-09-07	412,27D
Serviços prestados pessoa juridica (11701)	2-1-09-09	45.144,00D
Contas Corrente		****449.127,38D
Cartão de Crédito- Compras (6783)	2-1-11-02	449.127,38D
Passivo Exigível a Longo Prazo		*****0,00C
Empréstimo Bancário		*****0,00C
Empréstimo Bancário - ITAU (2583)	2-2-01-01	0,68C
Patrimônio líquido		**3.363.601,76C
Capital Social		***600.000,00C
Capital Integralizado		****600.000,00C
Capital Integralizado (952)	2-4-01-01-01	600.000,00C
Capital à Realizar		*****0,00D
Capital à Realizar - Sócio A (2520)	2-4-01-02-01	0,00D
Lucros / Prejuízos acumulados		**2.763.601,76C
Lucros Acumulados (1029)	2-4-05-01	2.763.601,76C
***** (XXXXX) *****		

MARIA GORETE DE OLIVEIRA REIS: 12446432204
MARI GORETE DE OLIVEIRA REIS
Administrador
CPF: 12446432204
RG: 313327967 Data Expedição:18/11/2014

SEBASTIAO LUIZ LOPES PINHEIRO: 08110581749
SEBASTIAO LUIZ LOPES PINHEIRO
CRC: RJ01831501 CNPJ: 08110581749
SEBASTIAO LUIZ LOPES PINHEIRO
Téc.Contabil
CPF:081.105.817-49 CRC: 018310-1
RG: 955332 Expedição:04/12/1969

Roseane Caldeira Rosa
Matricula 100721

Jonathan Pinheiro Soares
MATRICULA 100720

Eveline Câmara da Fonseca
Matricula nº 205.900

Descrição	Classificação	Conta	Exercício Atual
Receita			
Receita bruta s/ vendas e serviços			
Receita bruta de serviços			
Prestação de serviços	3-1-02-01	1225	2.089.435,77C
=Receita bruta de serviços			**2.089.435,77C
=T o t a l - Receita bruta s/ vendas e serviços			**2.089.435,77C
=T o t a l - Receita			**2.089.435,77C

Roseane Caldeira Rosa
Matrícula 100721

Descrição	Classificação	Conta	Exercício Atual
Despesas			
Custos diretos da produção			
Mão de obra direta			
INSS	4-1-03-09	1554	17.021,68D
FGTS	4-1-03-12	1575	8.879,95D
Simples Nacional	4-1-03-17	2632	47.416,80D
=Mão de obra direta			*****73.318,43D
Outros custos diretos			
Luz e força	4-1-04-01	1617	1.015,80D
=Outros custos diretos			*****1.015,80D
=T o t a l - Custos diretos da produção			*****74.334,23D
Custos indiretos da produção			
Utilidades e serviços			
Luz	4-2-05-01	1743	1.950,59D
Telefone	4-2-05-02	1750	2.622,47D
Fornecimento de Água	4-2-05-03	1757	6.051,79D
Seguros	4-2-05-08	1792	4.973,97D
Serviços prestados p/ terceiros	4-2-05-10	1806	2.031,25D
=Utilidades e serviços			*****17.630,07D
Mão de obra indireta			
Pró-labore administração	4-2-07-01	1848	64.712,52D
Salários e ordenados	4-2-07-02	1855	100.388,27D
=Mão de obra indireta			*****165.100,79D
Impostos e taxas			
Taxas municipais	4-2-12-04	2072	2.112,87D
Taxas estaduais	4-2-12-05	2079	415,07D
=Impostos e taxas			*****2.527,94D
=T o t a l - Custos indiretos da produção			*****185.258,80D
Despesas gerais de produção			
Despesas gerais da administração			
Serviço terceiros pes. jurídica	4-3-01-06	2135	278,90D
Outras	4-3-01-14	2191	46,69D
=Despesas gerais da administração			*****325,59D
=T o t a l - Despesas gerais de produção			*****325,59D
Despesas financeiras			
Despesas Bancárias			
Juros e despesas bancárias	4-4-04-01	2317	3.301,33D



Descrição	Classificação	Conta	Exercício Atual
Provisões de despesas financeiras	4-4-04-04	2338	79,000
=Despesas Bancárias			*****3.380,330
=T o t a l - Despesas financeiras			*****3.380,330
=T o t a l - Despesas			****263.298,950

RESULTADO DO EXERCÍCIO

RECEITAS-----> 2.089.435,77C
DESPESAS + CUSTO-----> 263.298,95D
LUCRO LÍQUIDO DO EXERCÍCIO: ***1.826.136,82

***** (XXXXX) *****

Roseane Caldeira Rosa
Matrícula 100721

Eveline Carneiro da Fonseca
Matrícula nº 206.900

Jonathas Pinheiro Chaves
Matrícula 206.870

Junta Comercial do Estado do Rio de Janeiro

Empresa: TOP TENDAS NF BRASIL LTDA

NIRE: 332.0957716-6 Protocolo: 2024/00201221-2 Data do protocolo: 29/02/2024

CERTIFICO A EXATIDÃO DOS TERMOS DE ABERTURA E ENCERRAMENTO REGISTRADOS em 01/03/2024 SOB O Nº

00006109347.

Autenticação: E19C58719EAF7856E6F83A2D9C9F2D818399FC36195DC919AFDC6EF63B905368

Autenticação: E19C58719EAF7856E6F83A2D9C9F2D818399FC36195DC919AFDC6EF63B905368
www.jucerja.rj.gov.br/servicos/chanceladigital, informe o nº de protocolo.



36

IMPORTA A PRESENTE DEMONSTRAÇÃO DE
RESULTADO COM LUCRO DE 1.826.136,82 (UM MILHÃO,
OITOCENTOS E VINTE E SEIS MIL, CENTO E TRINTA E
SEIS Reais E OITENTA E DOIS CENTAVOS) DE ACORDO
COM A DOCUMENTAÇÃO QUE NOS FOI APRESENTADA.

NOVA FRIBURGO, 31 DE DEZEMBRO DE 2023

MARIA GORETE DE
OLIVEIRA REIS:12446432204

MARIA GORETE DE OLIVEIRA REIS

Administrador

CPF: 12446432204

SEBASTIAO LUIZ LOPES
PINHEIRO:08110581749

SEBASTIAO LUIZ LOPES PINHEIRO

TEC.CONTABIL

CPF: 081.105.817-49 CRC: 018310-1

Roseane Caldeira-Kosa
Matrícula 100721

Felipe Câmara da Fonseca
Matrícula nº 200.900

Jonathan Pinheiro
Matrícula 246.870

Junta Comercial do Estado do Rio de Janeiro

Empresa: TOP TENDAS NF BRASIL LTDA

NIRE: 332.0957716-6 Protocolo: 2024/00201221-2 Data do protocolo: 29/02/2024

CERTIFICO A EXATIDÃO DOS TERMOS DE ABERTURA E ENCERRAMENTO REGISTRADOS em 01/03/2024 SOB O N°
00006109347.

Autenticação: E19C58719EAF7856E6F83A2D9C9F2D818399FC36195DC919AFDC6EF63B905368

Para validar o documento acesse <https://www.jucerja.rj.gov.br/servicos/chanceladigital>, informe o n° de protocolo.



Pag. 318/321

Endividamento Total

Passivo Circulante + Passivo não Circulante (Obrigações a LP)	948.847,08
Ativo	1.999.727,86 = 0,47

Quanto menor, melhor. O capital de terceiros representa 47% do ativo total.

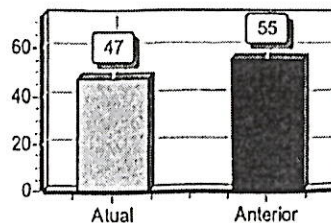

Grau de Endividamento

Passivo Circulante + Passivo não Circulante (Obrigações a LP)	948.847,08
Patrimônio Líquido	3.363.601,76 = 0,28

Quanto menor, melhor. O capital de terceiros equivale a 28% do capital próprio.

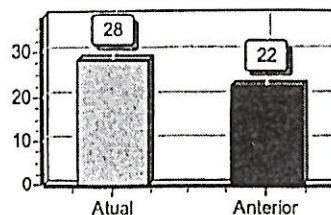

Capital de Giro Próprio

Patrimônio Líquido	3.363.601,76
Ativo Circulante	948.847,08 = 3,54

Quanto maior, melhor. O Capital Próprio representa 354 % do ativo Circulante.

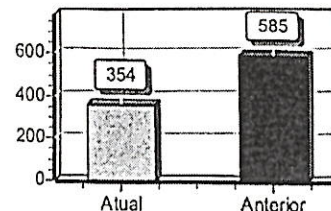

Solvência Geral

Ativo	1.999.727,86
Passivo Circulante + Passivo não Circulante (Obrigações a LP)	948.847,08 = 2,11

Quanto maior, melhor. O investimento total equivale a 211 % do capital de terceiros.

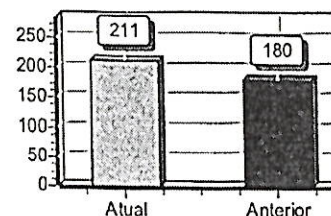

Liquidez Geral

Ativo Circulante + Ativo Realizável a LP	948.847,08
Passivo Circulante + Passivo Não-Circulante (Obrigações a LP)	948.847,08 = 1,00

Quanto maior, melhor. A empresa possui R\$1,00 de ativo Circulante e ativo realizável a longo prazo para cada R\$1,00 de dívida total.

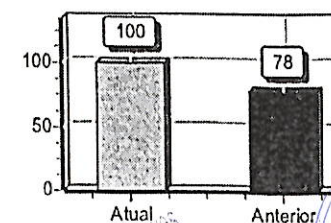

Roseane Caldeira Kos.
Matrícula 100721

Sebastião Luiz Lopes Pinheiro
Matrícula 200.300

Junta Comercial do Estado do Rio de Janeiro

Empresa: TOP TENDAS NF BRASIL LTDA

NIRE: 332.0957716-6 Protocolo: 2024/00201221-2 Data do protocolo: 29/02/2024

CERTIFICO A EXATIDÃO DOS TERMOS DE ABERTURA E ENCERRAMENTO REGISTRADOS em 01/03/2024 SOB O N°

00006109347.

Autenticação: E19C58719EAF7856E6F83A2D9C9F2D818399FC36195DC919AFDC6EF63B905368

Para validar o documento acesse <https://www.jucerja.rj.gov.br/servicos/chanceladigital>, informe o n° de protocolo.



JUCERJA
Junta Comercial do Estado do Rio de Janeiro

Pag. 319/321

Junta Comercial do Estado do Rio de Janeiro
Matrícula nº 200.300

Liquidez Corrente

Ativo Circulante	948.847,08
Passivo Circulante	948.847,08 = 1,00

Quanto maior, melhor. A empresa possui R\$1,00 de ativo circulante para cada R\$1,00 de dívida de curto prazo.

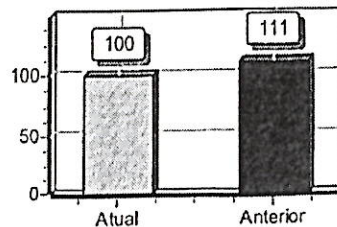

Liquidez Imediata

Ativo Disponível	948.847,08
Passivo Circulante	948.847,08 = 1,00

Quanto maior, melhor. A empresa possui R\$1,00 de disponibilidades para cada R\$1,00 de dívida de curto prazo.

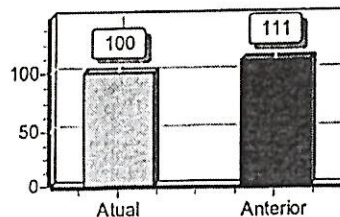

Capitalização

Patrimônio Líquido	3.363.601,76
Ativo	1.999.727,86 = 1,68

Quanto maior, melhor. O capital próprio equivale a 168% do investimento total.

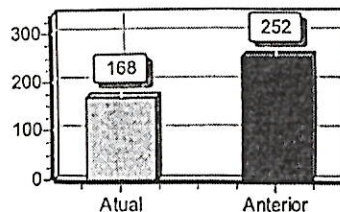

Sob as penas da lei, declaramos que as informações aqui contidas são verdadeiras e nos responsabilizamos por todas elas de acordo com a documentação que nos foi apresentada.

Nova Friburgo, 31 de dezembro de 2023.

MARIA GORETE DE OLIVEIRA REIS: 12446432204

MARIA GORETE DE OLIVEIRA REIS
Administrador
CPF: 12446432204
RG: 313327967

SEBASTIAO LUIZ LOPES PINHEIRO: 08110581749

SEBASTIAO LUIZ LOPES PINHEIRO
CRC: RJ01831501 CNPJ: 08110581749
SEBASTIAO LUIZ LOPES PINHEIRO
Téc. Contabil
CPF: 081.105.817-49 CRC: 018310-1

Roseane Caldera Rosa
Matrícula 100721

Jonathan Pinheiro Chaves
Matrícula 206870

Junta Comercial do Estado do Rio de Janeiro
Empresa: TOP TENDAS NF BRASIL LTDA
NIRE: 332.0957716-6 Protocolo: 2024/00201221-2 Data do protocolo: 29/02/2024
CERTIFICO A EXATIDÃO DOS TERMOS DE ABERTURA E ENCERRAMENTO REGISTRADOS em 01/03/2024 SOB O N° 00006109347.

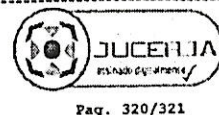

Pag. 320/321

TERMO DE ENCERRAMENTO

O presente Livro, com 166 páginas eletronicamente numeradas de 001 a 166, com número de ordem 4 e se destinou ao Livro G - Diário Geral, referente ao período de escrituração de 01/01/2023 a 31/12/2023 da empresa TOP TENDAS NF BRASIL LTDA.

Nova Friburgo, 27 de fevereiro de 2024.



Assinado digitalmente pelo representante legal:

MARIA GORETE DE OLIVEIRA REIS:124.464.322-04 - ADMINISTRADOR



Assinado digitalmente pelo contador:

SEBASTIÃO LUIZ LOPES PINHEIRO:081.105.817-49 - CONTADOR CRC: 018315/RJ

Roseane Caldera Rosa
Matrícula 100721

Eveline Carmo da Fonseca
Matrícula nº 206.900

Jonathan Pinheiro Chaves
MATRÍCULA 206.870

Junta Comercial do Estado do Rio de Janeiro

Empresa: TOP TENDAS NF BRASIL LTDA

IRE: 332.0957716-6 Protocolo: 2024/00201221-2 Data do protocolo: 29/02/2024

CERTIFICO A EXATIDÃO DOS TERMOS DE ABERTURA E ENCERRAMENTO REGISTRADOS em 01/03/2024 SOB O N°

0006109347.

Autenticação: E19C58719EAF7856E6F83A2D9C9F2D818399FC36195DC919AFDC6EF63D905368

Para validar o documento acesse <https://www.jucerja.rj.gov.br/servicos/chanceladigital>, informe o n° de protocolo.



Pag. 321/321



PODER JUDICIÁRIO
ESTADO DO RIO DE JANEIRO
NOVA FRIBURGO DCP

Avenida Euterpe Friburguense, 201

CEP: 28.605-130 - NOVA FRIBURGO (TODOS OS SETORES) - NOVA
FRIBURGO - RJ

Folha: 1 de 1

Poder Judiciário - TJERJ
Corregedoria Geral da Justiça
Código Identificador de Certidão
CABJ45395-VDV
Consulte a validade do CIC em:
<http://www4.tjrj.jus.br/portal-extrajudicial/>



CERTIDÃO

2024.3620071.835-1

Modelo Cível

O Responsável pelo gerenciamento do Distribuidor Oficializado desta Comarca, designado na forma da lei, CERTIFICA com referência aos assuntos mencionados, e DÁ FÉ QUE, revendo em seu poder e Cartório os livros e/ou assentamentos abrangendo todo o inciso I do Artigo 21 da CNCJ - Parte Judicial, das distribuições em curso relativos a:

I - Ações privativas das Varas Cíveis, tais como Medidas Cautelares (arrestos, sequestros, buscas e apreensões, notificações e outros), Ordinárias, Sumárias, Despejos, Consignatórias, Execuções, reservas de domínio, anulação ou apreensão ou substituição de títulos, renovatórias e outras ações e precatórias;

II - Ações privativas das Varas de Família, como separação, divórcio, alimentos e outras ações e precatórias;

III - Ações privativas das Varas Empresariais, como Falências, Concordatas, Recuperações Judiciais e Extrajudiciais e demais ações e precatórias distribuídas às varas com competência Empresariais;

IV - Ações privativas das Varas de Órfãos e Sucessões, como inventários, testamentos, arrolamentos, arrecadações, administrações provisórias, tutelas, interdições, curatelas, declarações de ausência e outras ações e precatórias distribuídas às varas com competência em Órfãos e Sucessões;

V - Ações Acidentárias;

VI - Ações privativas das Varas de Registro Público, como retificações, averbações, cancelamentos de procurações ou registro de títulos imobiliários e outras ações e precatórias;

VII - Ações privativas das Varas de Infância, da Juventude e do Idoso, tais como ações cíveis fundadas em interesses individuais, difusos ou coletivos afetos à criança e ao adolescente, ações decorrentes de irregularidades em entidades de atendimento, ações referentes às infrações contra norma de proteção à criança ou adolescente, ações de alimentos, embargos de terceiro, mandados de segurança, perda suspensão ou restabelecimento do poder familiar, prestação de constas, remoção, modificação e dispensa de tutor ou curador, revisão judicial de decisão do Conselho Tutelar, cumprimento de sentença e impugnação ou cumprimento de sentença, e, execuções de alimentos, execução de multa e/ou execução de título judicial;

VIII - Ações e Precatórias de competência de Juizados Especiais Cíveis, desde:

vinte e seis de setembro de dois mil e quatro até vinte e seis de setembro de dois mil e vinte e quatro,

NADA CONSTA no(s) nome(s) de TOP TENDAS NF BRASIL e CNPJ: 18.764.913/0001-40, pesquisado(s) por semelhança, dados esses fornecidos pelo requerente, conforme pedido de certidão nº 2024.3620071.835-1, arquivado eletronicamente neste Serviço Registral.

Finalidade declarada pelo requerente: Outros (Ação Cível) - Falência e Concordata para Licitação..

FLAVIA DA SILVA ELLER - Matr. 31891 - TECNICO DE ATIVIDADE JUDICIARIA deu as buscas para esta Certidão, que segue assinada eletronicamente pelo Oficial Registrador deste Ofício.

Emitida em 26/09/2024 11:20:46

NOVA FRIBURGO, 26 de setembro de 2024.

Emolumentos
Gratuito/Isento

Roseane Caldera Rosa
Matrícula 100721

Eveline Câmara da Fonseca
Matrícula nº 206.980

Jonathan Carneiro Chaves
Matrícula: 206.870

- ✓ Válido somente com Código Identificador de Certidão - CIC.
- ✓ A autenticidade desta certidão poderá ser confirmada na página <http://www4.tjrj.jus.br/portal-extrajudicial/certidao>
- ✓ Certidão Emitida nos termos Art. 31 da Consolidação Normativa da Corregedoria Geral da Justiça do Rio de Janeiro - Parte Extrajudicial.
- ✓ Provimento CGJ nº 54/2018 regulamenta a emissão e o uso de certidões eletrônicas pelos serviços extrajudiciais do Estado do Rio de Janeiro.
- ✓ Documento emitido por processamento Eletrônico. Qualquer emenda ou rasura será considerada como indicio de adulteração ou tentativa de fraude.
- ✓ Esta Certidão Eletrônica estará disponível para *download* pelo período de 90 (noventa) dias a contar de sua emissão.
- ✓ Senhor usuário, se necessário, é possível obter certidão que abranja outros períodos de consulta para além do pesquisado. Informe-se com o cartório do distribuidor.
- ✓ Os feitos da Justiça Militar Estadual tramitam, exclusivamente, na Comarca da Capital, não sendo abrangidos por esta certidão. A certidão referente à Auditoria da Justiça Militar do Estado do Rio de Janeiro deve ser solicitada aos distribuidores da Capital, selecionando COMARCA DA CAPITAL.