

FACHADA  
ESC. 1/100

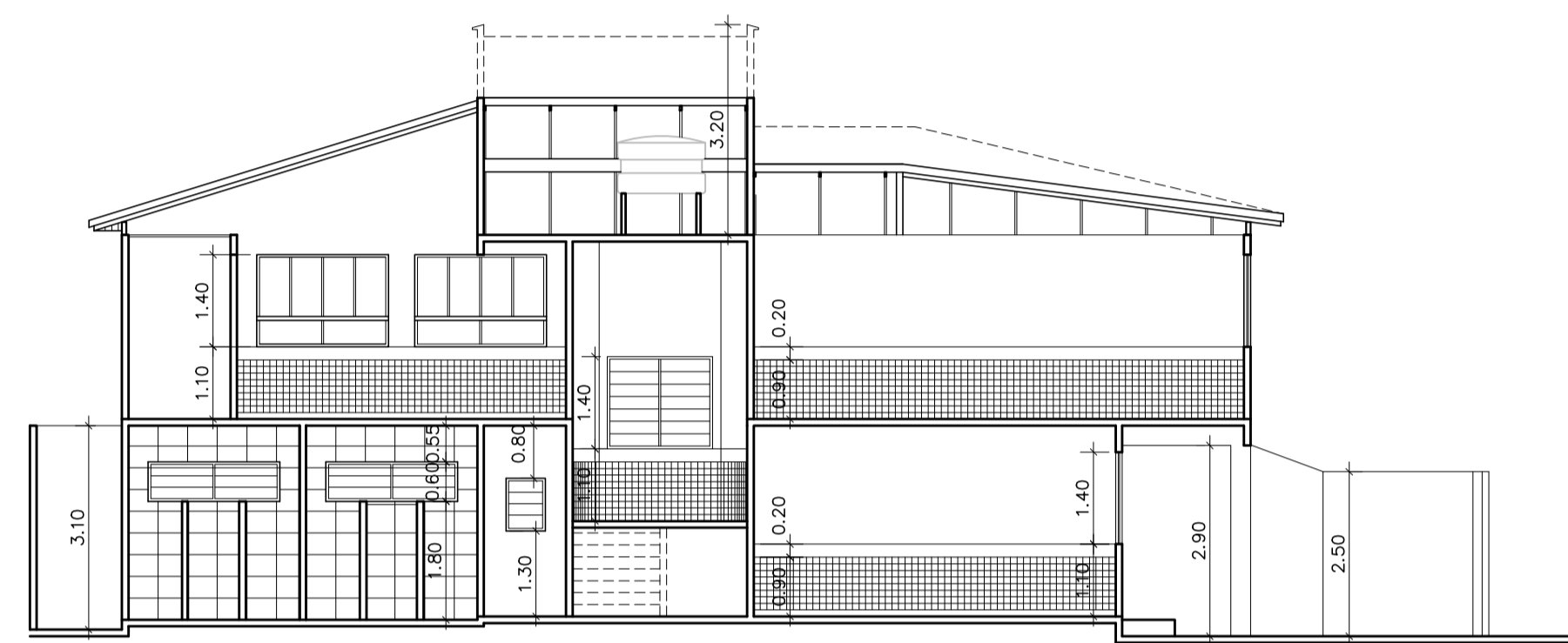

CORTE B - B  
ESC. 1/100

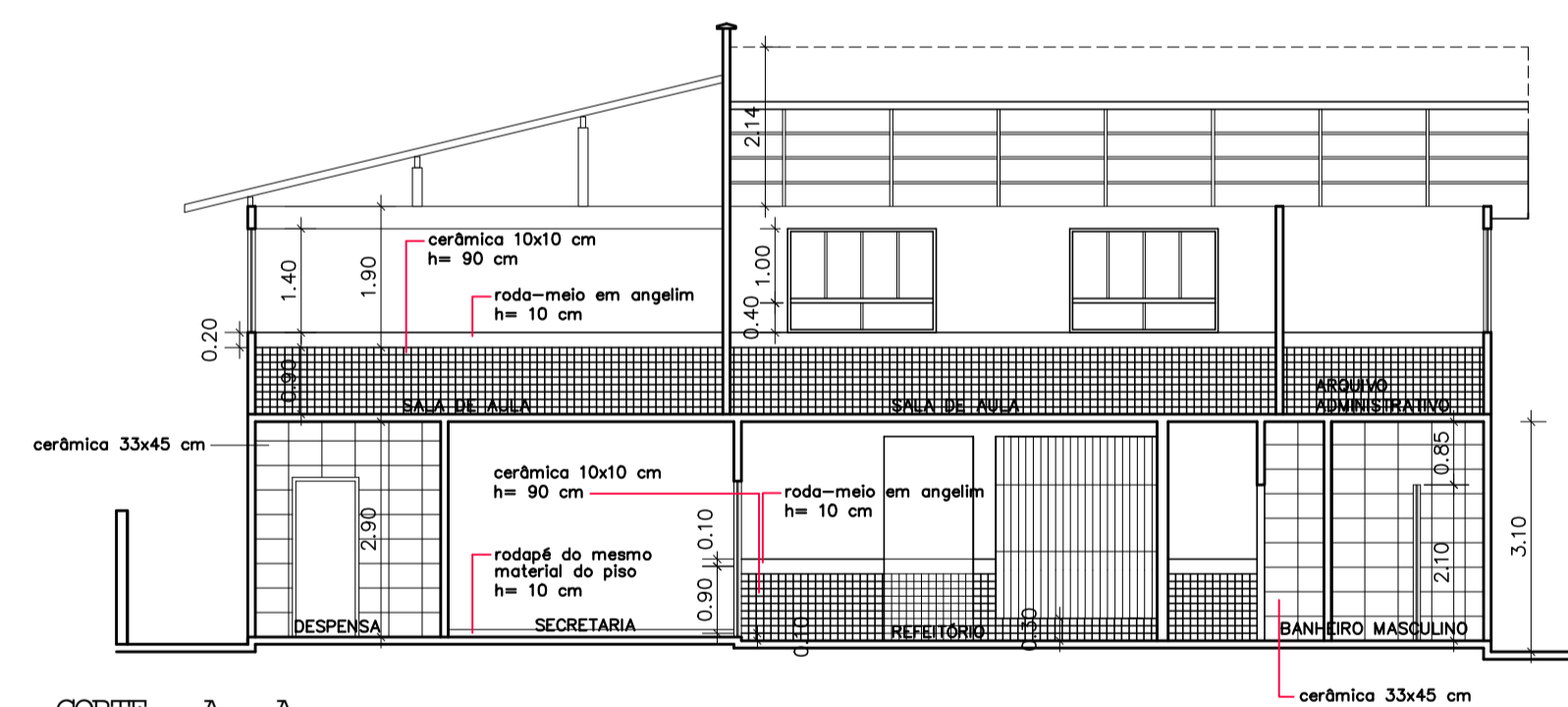

CORTE A - A  
ESC. 1/100

LEGENDA:  

 EXISTENTE  
 CONSTRUIR  
 DEMOLIR

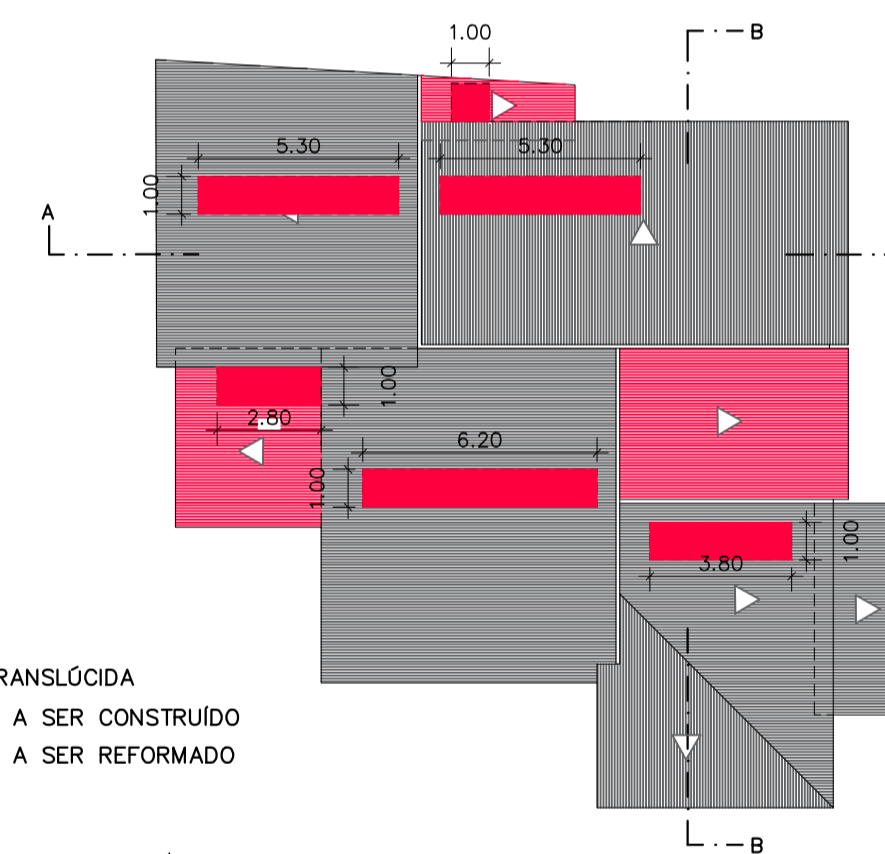

LEGENDA:  

 TELHA TRANSLÚCIDA  
 TELHADO A SER CONSTRUIDO  
 TELHADO A SER REFORMADO

COBERTURA  
ESC. 1/200



**NOVA FRIBURGO**  
**PREFEITURA**

ESCOLA HÉLIO GONÇALVES CORREA

Nº DO PROCESSO: \_\_\_\_\_ ASSUNTO: **PLANTAS BAIXAS, CORTES, FACHADA E LOCAÇÃO**

SECRETÁRIO DE EDUCAÇÃO : \_\_\_\_\_  
IGOR DA SILVA SANTOS PINTO

AUTOR DO PROJETO: \_\_\_\_\_  
ALEXANDRA SOUZA TARDELLI SANGLARD - CAU 26105-0

DATA : JULHO/2019	DESENHO: JULIANO ANDRADE	ESCALA : INDICADA	PRANCHA : 03 / 03
----------------------	-----------------------------	----------------------	----------------------

OBSERVAÇÕES:

---



---



---



---



---



---



---



---



---



---