

REVESTIMENTOS EXISTENTES	
PISO	
1	PISO VINÍLICO EM PLACAS
2	PISO DE GRANITINA
PAREDE	
1	PAREDE COM PINTURA
2	AZULEJO
TETO	
1	LAJE COM PINTURA
2	FORRO MINERAL

- OBSERVAÇÕES IMPORTANTES DO LEVANTAMENTO**
- 1 - TROCAR TODAS AS PORTAS EXISTENTES PARA O NOVO PADRÃO DAS UNIDADES DE SAÚDE DA FINEE.
  - 2 - PINTURA EM TODAS AS JANELAS EXISTENTES, TINTA PARA MADEIRA, COR: BRANCO NEVE NO LOCAL.
  - 3 - RETIRAR FORRO DO BANHEIRO COM REVESTIMENTO VERDE.
  - 4 - SUBSTITUIÇÃO DO PISO VINÍLICO EXISTENTE.
  - 5 - SUBSTITUIÇÃO DO PISO DE MARMORITE EXISTENTE.
  - 6 - POR SE TRATAR DE UMA REFORMA, MANTER AS ALTURAS DOS PONTOS CONFORME PADRÃO EXISTENTE NO LOCAL.
  - 7 - REFAZER TODAS AS INSTALAÇÕES ELÉTRICAS, HIDRÁULICAS, SANITÁRIAS E ESPECÍFICAS.
  - 8 - BANHEIRO: RETIRAR OS AZULEJOS DA PAREDE E O PISO EXISTENTE, BEM COMO AS LOUÇAS E CHUVEIRO INSTALADOS.
  - 9 - REFAZER TODA A PINTURA DO LOCAL.

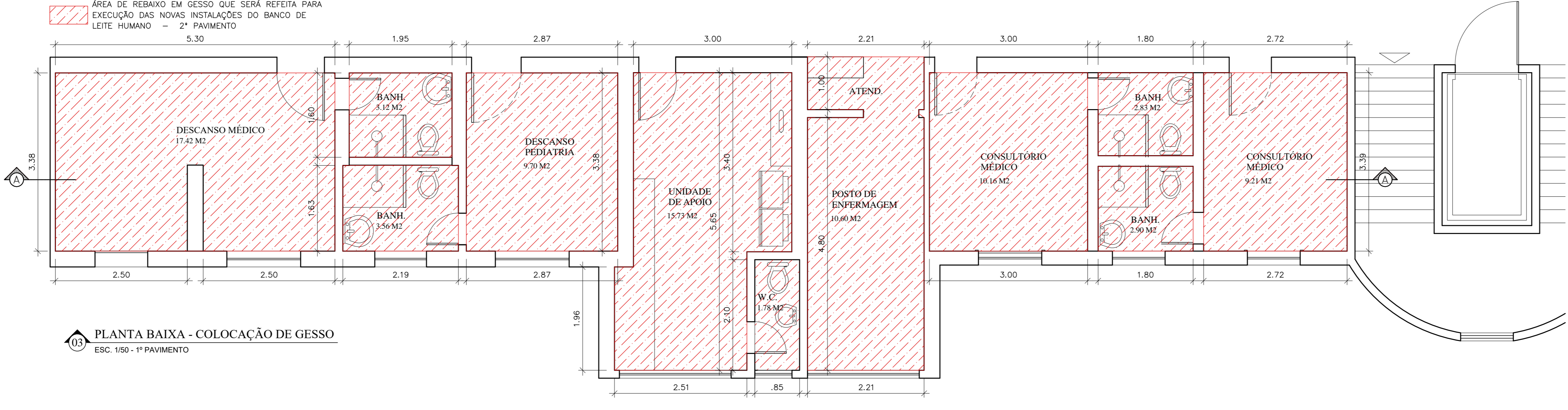
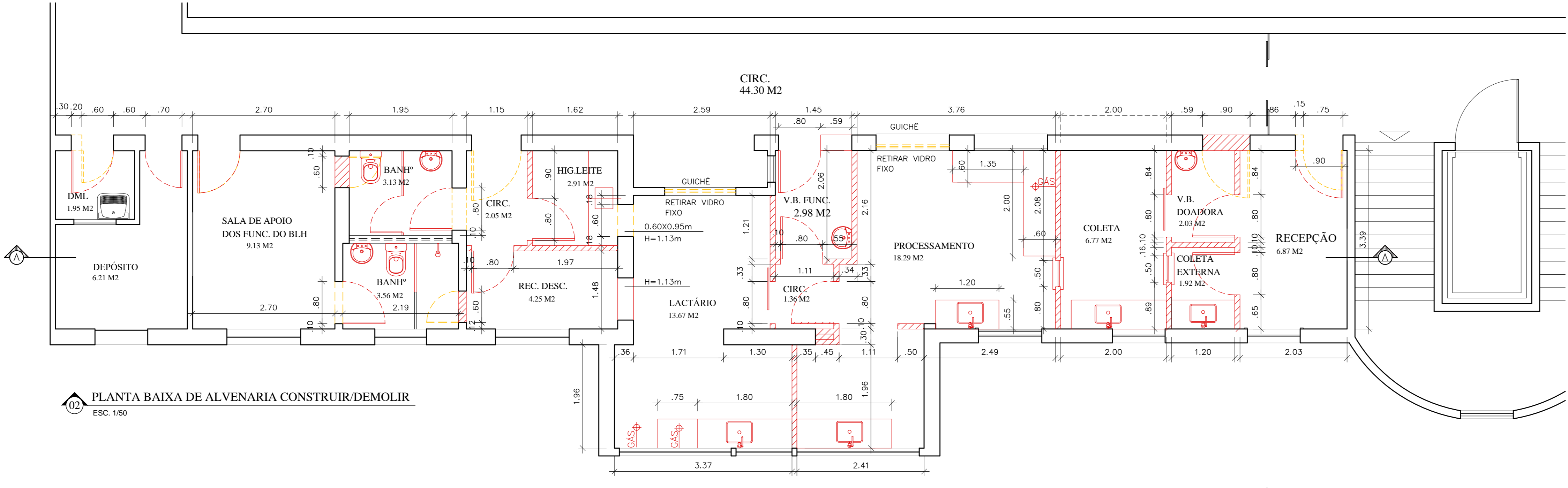
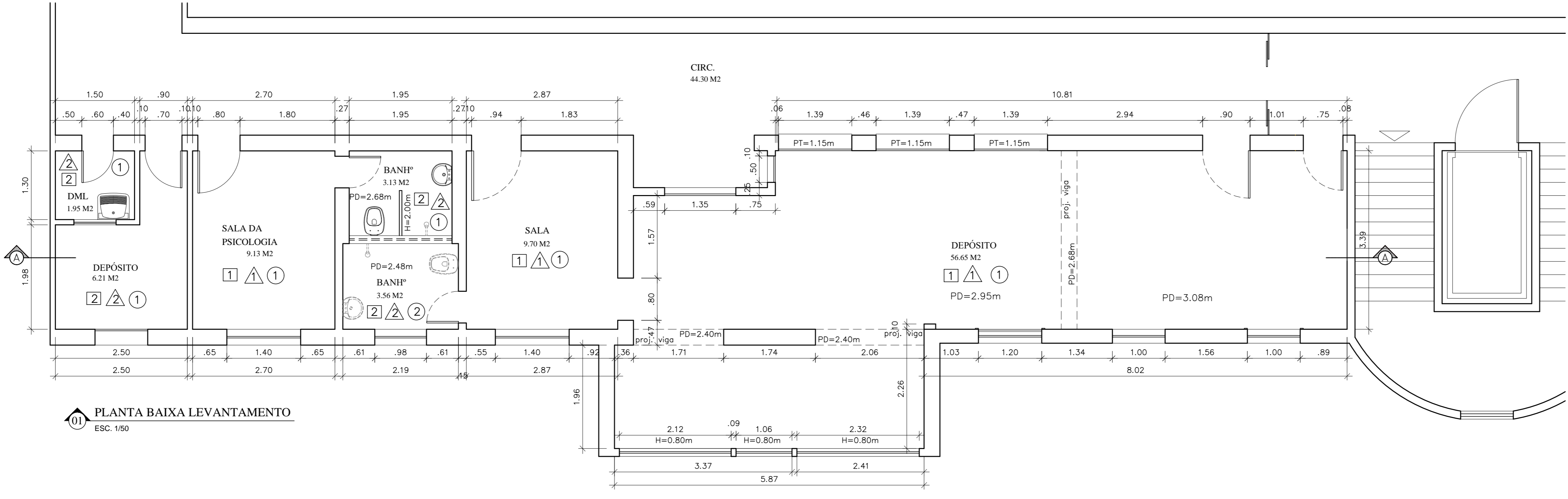

COR - PAREDE	
1	0.00
2	0.00
3	0.00
4	0.00
5	0.00
6	0.00
7	0.00
8	0.00
9	0.00
10	0.00
11	0.00
12	0.00
13	0.00
14	0.00
15	0.00
16	0.00
17	0.00
18	0.00
19	0.00
20	0.00
21	0.00

**LEGENDA**

- DEMOLIR
- CONSTRUIR
- PAREDE DE DRYWALL



**04 PLANTA DE LOCALIZAÇÃO DA MATERNIDADE**  
23 K 754479.37 m E - 7533848.37 m S



**NOVA FRIBURGO**

**BANCO DE LEITE**

**REFORMA BLH DA MATERNIDADE MUNICIPAL**

Nº DO PROCESSO: \_\_\_\_\_

BAIRRO: CENTRO RUA Antônio Fernandes Ed. Monte, 12 ASSUNTO: PLANTA DE LEVANTAMENTO E DEMOLIR-CONSTRUIR

SECRETÁRIO EGCP: Walter Luiz Thuller - Matrícula: 200.00372

SUB-SECRETÁRIO EGCP: Sérgio Abi Ramia Levorato - Matrícula: 100.608

AUTOR DO PROJETO: Cristiane Ferreira - Arquiteta: CAU A93544-1 - Matr. 100.725

ARQUIVO: \_\_\_\_\_

DATA:	ESCALA:	REVISÃO:	FRANCHA:
OUTUBRO / 2019	1/50	R03	01.02

OBSERVAÇÕES: